

INTRODUCCIÓN

A partir del año 2001, se crearon las Universidades Politécnicas, generando un aporte sustantivo a la cobertura de la educación superior. Se estima que, con la infraestructura actual, se atiende entre 500 y 580 mil estudiantes más, lo que equivale a incrementar la cobertura de Educación Superior a nivel nacional.

Por ello, la LIX Legislatura del Estado de Tlaxcala, mediante Decreto número 141 publicado en fecha 30 de marzo de 2010 en el Periódico Oficial del Gobierno del Estado, crea el Organismo Público Descentralizado denominado “Universidad Politécnica de Tlaxcala Región Poniente”.

El día 26 de octubre de 2010, en el kilómetro 85 de la Carretera Federal libre a cuatro carriles México Veracruz, se llevó a cabo la Ceremonia de Colocación de la Primera Piedra de la construcción de esta Universidad; presidida por el C. Gobernador del Estado, Lic. Héctor Ortiz Ortiz, ante asistencia de Delfino Durán Carrillo, Presidente Municipal de Hueyotlipan; Miguel Ángel Islas Chío, Secretario de Educación Pública en el estado; Juan Méndez Vázquez, Secretario de Gobierno; la Diputada Local de esa jurisdicción Sonia Lilián Rodríguez Becerra; Serafín Ortiz Ortiz, Rector de la Universidad Autónoma de Tlaxcala, (UAT); Roberto Zamora Gracia, Rector de la UPT; Luis Ervey Sánchez Márquez, Rector de la Universidad Tecnológica de Tlaxcala (UTT); Moisés García de Oca, titular del Instituto Tlaxcalteca de la Infraestructura Física Educativa (ITIFE); Gregorio López Pérez, Presidente de Comunidad de Recova, entre otros funcionarios estatales y presidentes municipales.

A finales del mes de diciembre del año 2010, quedan conformados los programas académicos, mediante la creación de las ingenierías que dan lugar a la oferta educativa actual:

- Ingeniería en Agrotecnología
- Ingeniería en Sistemas Estratégicos de la Información
- Ingeniería en Logística y Transporte

De este modo, el día 03 de enero de 2011 da inicio el primer cuatrimestre, quedando conformada la primera generación de alumnos, quienes asumieron un compromiso con su educación, para colaborar en el desarrollo social y económico de su Región, Estado y País.

INVERSIÓN REALIZADA

INFRAESTRUCTURA Y EQUIPAMIENTO 2011 - 2018 UPTREP

RUBRO	CANTIDAD	CONCEPTO	2011	2012	2013	2014	2015	2016	2017	2018	TOTAL
INFRAESTRUCTURA		FAM		\$ 12,322,848	\$ 200,000	\$ 13,288,132	\$ -	\$ 3,910,953			\$ 29,721,933
		Gob. Estatal	\$ 11,985,734								\$ 11,985,734
											\$ -
											\$ -
REHABILITACIÓN		Ingresos Propios			\$ 165,677		\$ 60,000				\$ 225,677
											\$ -
											\$ -
											\$ -
EQUIPAMIENTO		FAM			\$ 3,019,901	\$ 480,000	\$ 2,614,000	\$ 3,000,000			\$ 9,113,901
		Ingresos Propios		\$ 484,938							\$ 484,938
Total			\$ 11,985,734	\$ 12,807,786	\$ 3,385,578	\$ 13,768,132	\$ 2,674,000	\$ 6,910,953	\$ -	\$ -	\$ 44,621,230



Los avances que la Universidad Politécnica de Tlaxcala Región Poniente ha tenido, son significativos para la región y el estado, ya que tiene la aceptación de la población beneficiada, como una opción para adquirir conocimiento, concluir una carrera y trabajar con los proyectos que aquí se desarrollan. Lo que hoy nos mantiene es el incremento de nuestra matrícula, la actualización docente, el programa de tutorías y asesorías, pero sobre todo la calidad de nuestros servicios, ya iniciamos la Certificación del Proceso Educativo de nuestra Institución para alcanzar estándares que nos permitan incluir a nuestros alumnos como profesionales en su especialidad.

Los proyectos de la Gestión 2021 deberán ir orientados a contribuir con el logro de los objetivos estratégicos:

Objetivo 1. Ampliar las oportunidades de ingreso, elevar la calidad de la educación en la UPTrep para que los estudiantes mejoren su nivel de logro educativo y tengan acceso a un mayor bienestar para contribuir al desarrollo regional, estatal y nacional. (Académico)

Objetivo 2. Impulsar el desarrollo y uso de tecnologías de la información y comunicación de la UPTrep para fortalecer el aprendizaje basado en competencias y así favorecer su inserción en el campo laboral de la región y del estado. (Académico)

Objetivo 3. Impulsar y fomentar la investigación científica, el desarrollo tecnológico como generadora de conocimiento en UPTrep. (Académico)

Objetivo 4. Promover y difundir el arte, la cultura y el deporte como recursos formativos para impulsar la educación integral en la UPTrep. (Académico)

Objetivo 5. Propiciar una eficiente interrelación entre la UPTrep y el aparato productivo de la región y el estado, que promuevan buenas prácticas docentes y la investigación educativa. (Vinculación y Difusión)

Objetivo 6. Consolidar la práctica administrativa a través de la evaluación que permitan acreditar y certificar, la calidad y pertinencia de la UPTrep. (Administración)

La Cuenta Pública del ejercicio fiscal 2021, cuenta con una estructura armonizada, contenidos y formatos armonizados, facilitando con ello la consolidación de la información financiera. Lo anterior contribuye a la fiscalización de los activos, pasivos, ingresos y gastos, así como a la transparencia y a la rendición de cuentas. De igual forma, como parte de los compromisos con la transparencia y la rendición de cuentas, así como el cumplimiento a la nueva ley de Disciplina Financiera; para lo cual se encuentra integrada de la siguiente forma:

1. Introducción
2. Información Contable
 - a) Estado de Actividades
 - b) Estado de Situación Financiera
 - c) Estado de Cambios en la Situación Financiera
 - d) Estado Analítico del Activo
 - e) Estado Analítico de la Deuda y Otros Pasivos
 - f) Estado de Variación de la Hacienda Pública
 - g) Estado de Flujos de Efectivo

1. Informe de Pasivos Contingentes
 2. Notas a los Estados Financieros
 3. Notas de Memoria (cuentas de orden)
 4. Notas de Gestión Administrativa
-
3. Información Presupuestaria
 - a) Estado Analítico de Ingresos (por rubro y por fuente de financiamiento)
 - b) Estado Analítico del Ejercicio Presupuesto de Egresos Clasificación Administrativa
 - c) Estado Analítico del Ejercicio del Presupuesto de Egresos Clasificación por Objeto del Gasto (capítulo y concepto)
 - d) Estado Analítico del Ejercicio del Presupuesto de Egresos Clasificación Económica (por tipo de gasto)
 - e) Estado Analítico del Ejercicio del Presupuesto de Egresos Clasificación Funcional (Finalidad y Función)
 - f) Endeudamiento Neto
 - g) Intereses de Deuda
 - h) Indicadores de Postura Fiscal
-
4. Información Programática
 - a) Gastos por Categoría Programática
 - b) Programas y Proyectos de Inversión
 - c) Indicadores de Resultados
-
5. Anexos
 - a) Relación de Bienes Inmuebles que Componen el Patrimonio
 - b) Relación de Bienes Muebles que Componen el Patrimonio

- c) Relación de Cuentas Bancarias Productivas Especificas
 - d) Relación de Esquemas Bursátiles y de Coberturas Financieras
-
- 6. Ley de Disciplina Financiera
 - 7. Balanza de comprobación SAACG.net
 - 8. Información Adicional
 - Balanza de comprobación
 - Relación de Bancos
 - Conciliaciones Bancarias
 - Estado Presupuestario de ingresos y egresos trimestral
 - Estado Presupuestario de ingresos y egresos acumulado
 - Relación de Ingresos Trimestral
 - Relación de Ingreso Acumulado
 - Relación de Egresos Trimestral
 - Relación de Egresos Acumulado
 - Plantilla de Personal Trimestral
 - 9. Acumulado de Obra
 - 10. Avance del programa Operativo Anual

SECTOR PARAESTATAL

Cuenta Pública 2021
Estado de Actividades
Del 01 de enero al 31 de diciembre de 2021 y del 01 de enero al 31 de diciembre de 2020
(Pesos)

Ente Público: Universidad Politécnica de Tlaxcala Region Poniente

Concepto	2021	2020	Concepto	2021	2020
INGRESOS Y OTROS BENEFICIOS			GASTOS Y OTRAS PÉRDIDAS		
Ingresos de la Gestión	22,345	1,517,283	Gastos de Funcionamiento	18,466,550	28,882,460
Impuestos	0	0	Servicios Personales	13,868,317	11,051,059
Cuotas y Aportaciones de Seguridad Social	0	0	Materiales y Suministros	1,499,582	2,191,924
Contribuciones de Mejoras	0	0	Servicios Generales	3,098,651	15,639,477
Derechos	21,961	99,898			
Productos de Tipo Corriente	384	0	Transferencias, Asignaciones, Subsidios y Otras Ayudas	0	0
Aprovechamientos de Tipo Corriente	0	0	Transferencias Internas y Asignaciones al Sector Público	0	0
Ingresos por Venta de Bienes y Servicios	0	1,417,385	Transferencias al Resto del Sector Público	0	0
Ingresos no Comprendidos en las Fracciones de la Ley de Ingresos Causados en Ejercicios Fiscales Anteriores Pendientes de Liquidación o Pago	0	0	Subsidios y Subvenciones	0	0
			Ayudas Sociales	0	0
Participaciones, Aportaciones, Transferencias, Asignaciones, Subsidios y Otras Ayudas	19,458,105	48,373,787	Pensiones y Jubilaciones	0	0
Participaciones y Aportaciones	1,950,435	0	Transferencias a Fideicomisos, Mandatos y Contratos Análogos	0	0
Transferencias, Asignaciones, Subsidios y Otras ayudas	17,507,670	48,373,787	Transferencias a la Seguridad Social	0	0
			Donativos	0	0
Otros Ingresos y Beneficios	2	0	Transferencias al Exterior	0	0
Ingresos Financieros	0	0			
Incremento por Variación de Inventarios	0	0	Participaciones y Aportaciones	0	0
Disminución del Exceso de Estimaciones por Pérdida o Deterioro u Obsolescencia	0	0	Participaciones	0	0
Disminución del Exceso de Provisiones	0	0	Aportaciones	0	0
Otros Ingresos y Beneficios Varios	2	0	Convenios	0	0
Total de Ingresos y Otros Beneficios	19,460,452	49,891,070	Intereses, Comisiones y Otros Gastos de la Deuda Pública	0	0
			Intereses de la Deuda Pública	0	0
			Comisiones de la Deuda Pública	0	0
			Gastos de la Deuda Pública	0	0
			Costo por Coberturas	0	0
			Apoyos Financieros	0	0
			Otros Gastos y Pérdidas Extraordinarias	0	0
			Estimaciones, Depreciaciones, Deterioros, Obsolescencia y Amortizaciones	0	0
			Provisiones	0	0
			Disminución de Inventarios	0	0
			Aumento por Insuficiencia de Estimaciones por Pérdida o Deterioro y Obsolescencia	0	0
			Aumento por Insuficiencia de Provisiones	0	0
			Otros Gastos	0	0
			Inversión Pública	0	0
			Inversión Pública no Capitalizable	0	0
			Total de Gastos y Otras Pérdidas	18,466,550	28,882,460
			Resultados del Ejercicio (Ahorro/Desahorro)	1,013,902	21,008,610

Bajo protesta de decir verdad declaramos que los Estados Financieros y sus Notas son razonablemente correctos y responsabilidad del emisor

MRO. VICTOR CASTRO LOPEZ
RECTOR

C.P. OSCAR MORALES BAEZ
SECRETARIO ADMINISTRATIVO

CUENTA PÚBLICA | 2021
ENTIDAD FEDERATIVA DE TLAXCALA |

Cuenta Pública 2021
Estado de Situación Financiera
Del 01 de enero al 31 de diciembre de 2021 y del 01 de enero al 31 de diciembre de 2020
(Pesos)

Ente Público: Universidad Politécnica de Tlaxcala Region Poniente

Concepto	Año		Concepto	Año	
	2021	2020		2021	2020
ACTIVO			PASIVO		
<i>Activo Circulante</i>			<i>Pasivo Circulante</i>		
Efectivo y Equivalentes	561,415	13,327,769	Cuentas por Pagar a Corto Plazo	469,069	13,514,373
Derechos a Recibir Efectivo o Equivalentes	33,908	79,232	Documentos por Pagar a Corto Plazo	0	0
Derechos a Recibir Bienes o Servicios	0	0	Porción a Corto Plazo de la Deuda Pública a Largo Plazo	0	0
Inventarios	0	0	Títulos y Valores a Corto Plazo	0	0
Almacenes	0	0	Pasivos Diferidos a Corto Plazo	0	0
Estimación por Pérdida o Deterioro de Activos Circulantes	0	0	Fondos y Bienes de Terceros en Garantía y/o Administración a Corto Plazo	0	0
Otros Activos Circulantes	0	0	Provisiones a Corto Plazo	0	0
Total de Activos Circulantes	595,323	13,407,001	Otros Pasivos a Corto Plazo	2,968	137,739
			Total de Pasivos Circulantes	472,037	13,652,113
<i>Activo No Circulante</i>			<i>Pasivo No Circulante</i>		
Inversiones Financieras a Largo Plazo	0	0	Cuentas por Pagar a Largo Plazo	0	0
Derechos a Recibir Efectivo o Equivalentes a Largo Plazo	0	0	Documentos por Pagar a Largo Plazo	0	0
Bienes Inmuebles, Infraestructura y Construcciones en Proceso	43,690,207	42,982,427	Deuda Pública a Largo Plazo	0	0
Bienes Muebles	31,123,940	16,571,391	Pasivos Diferidos a Largo Plazo	0	0
Activos Intangibles	331,682	331,682	Fondos y Bienes de Terceros en Garantía y/o en Administración a Largo Plazo	0	0
Depreciación, Deterioro y Amortización Acumulada de Bienes	0	0	Provisiones a Largo Plazo	0	0
Activos Diferidos	0	0	Total de Pasivos No Circulantes	0	0
Estimación por Pérdida o Deterioro de Activos no Circulantes	0	0	TOTAL DEL PASIVO	472,037	13,652,113
Otros Activos no Circulantes	0	0	HACIENDA PÚBLICA/ PATRIMONIO		
Total de Activos No Circulantes	75,145,829	59,885,500	<i>Hacienda Pública/Patrimonio Contribuido</i>	59,775,601	24,580,582
TOTAL DEL ACTIVO	75,741,152	73,292,501	Aportaciones	500,000	500,000
			Donaciones de Capital	145,050	145,050
			Actualización de la Hacienda Pública / Patrimonio	59,130,551	23,935,532
			Hacienda Pública/Patrimonio Generado	15,493,514	35,059,806
			Resultados del Ejercicio (Ahorro / Desahorro)	1,013,902	21,008,610
			Resultados de Ejercicios Anteriores	14,739,389	14,257,552
			Revalúos	0	0
			Reservas	0	0
			Rectificaciones de Resultados de Ejercicios Anteriores	-259,777	-206,355
			Exceso o Insuficiencia en la Actualización de la Hacienda Pública/Patrimonio	0	0
			Resultado por Posición Monetaria	0	0
			Resultado por Tenencia de Activos no Monetarios	0	0
			Total Hacienda Pública/ Patrimonio	75,269,115	59,640,388
			TOTAL DEL PASIVO Y HACIENDA PÚBLICA / PATRIMONIO	75,741,152	73,292,501

Bajo protesta de decir verdad declaramos que los Estados Financieros y sus Notas son razonablemente correctos y responsabilidad del emisor

MTRO. VICTOR CASTRO LOPEZ
RECTOR

C.P. OSCAR MORALES BAEZ
SECRETARIO ADMINISTRATIVO

SECTOR PARAESTATAL

Cuenta Pública 2021
Estado de Cambios en la Situación Financiera
Del 01 de enero al 31 de diciembre de 2021
(Pesos)

Ente Público: Universidad Politecnica de Tlaxcala Region Poniente

Concepto	Origen	Aplicación	Concepto	Origen	Aplicación
ACTIVO		2,448,651	PASIVO	0	13,180,075
Activo Circulante	12,811,677	0	Pasivo Circulante	0	13,180,075
Efectivo y Equivalentes	12,766,353	0	Cuentas por Pagar a Corto Plazo	0	13,045,304
Derechos a Recibir Efectivo o Equivalentes	45,324	0	Documentos por Pagar a Corto Plazo	0	0
Derechos a Recibir Bienes o Servicios	0	0	Porción a Corto Plazo de la Deuda Pública a Largo Plazo	0	0
Inventarios	0	0	Títulos y Valores a Corto Plazo	0	0
Almacenes	0	0	Pasivos Diferidos a Corto Plazo	0	0
Estimación por Pérdida o Deterioro de Activos Circulantes	0	0	Fondos y Bienes de Terceros en Garantía y/o Administración a Corto Plazo	0	0
Otros Activos Circulantes	0	0	Provisiones a Corto Plazo	0	0
Activo No Circulante	0	15,260,329	Otros Pasivos a Corto Plazo	0	134,771
Inversiones Financieras a Largo Plazo	0	0	Pasivo No Circulante	0	0
Derechos a Recibir Efectivo o Equivalentes a Largo Plazo	0	0	Cuentas por Pagar a Largo Plazo	0	0
Bienes Inmuebles, Infraestructura y Construcciones en Proceso	0	707,780	Documentos por Pagar a Largo Plazo	0	0
Bienes Muebles	0	14,552,549	Deuda Pública a Largo Plazo	0	0
Activos Intangibles	0	0	Pasivos Diferidos a Largo Plazo	0	0
Depreciación, Deterioro y Amortización Acumulada de Bienes	0	0	Fondos y Bienes de Terceros en Garantía y/o en Administración a Largo Plazo	0	0
Activos Diferidos	0	0	Provisiones a Largo Plazo	0	0
Estimación por Pérdida o Deterioro de Activos no Circulantes	0	0	HACIENDA PÚBLICA/ PATRIMONIO	15,146,889.41	
Otros Activos no Circulantes	0	0	Hacienda Pública/Patrimonio Contribuido	35,195,019	0
			Aportaciones	0	0
			Donaciones de Capital	0	0
			Actualización de la Hacienda Pública / Patrimonio	35,195,019	0
			Hacienda Pública/Patrimonio Generado	481,837	20,048,130
			Resultados del Ejercicio (Ahorro / Desahorro)	0	19,994,708
			Resultados de Ejercicios Anteriores	481,837	0
			Revalúos	0	0
			Reservas	0	0
			Rectificaciones de Resultados de Ejercicios Anteriores	0	53,422
			Exceso o Insuficiencia en la Actualización de la Hacienda Pública/Patrimonio	0	0
			Resultado por Posición Monetaria	0	0
			Resultado por Tenencia de Activos no Monetarios	0	0

Bajo protesta de decir verdad declaramos que los Estados Financieros y sus Notas son razonablemente correctos y responsabilidad del emisor

MTRO. VICTOR CASTRO LOPEZ
RECTOR

C.P. OSCAR MORALES BAEZ
SECRETARIO ADMINISTRATIVO

Cuenta Pública 2021
Estado Analítico del Activo
Del 01 de enero al 31 de diciembre de 2021
(Pesos)

Ente Público: Universidad Politécnica de Tlaxcala Region Poniente

Concepto	Saldo Inicial 1	Cargos del Periodo 2	Abonos del Periodo 3	Saldo Final 4 =(1+2-3)	Variación del Periodo (4-1)
ACTIVO	73,292,501	108,081,333	105,632,682	75,741,152	2,448,651
Activo Circulante	13,407,001	71,769,652	84,581,329	595,323	-12,811,677
Efectivo y Equivalentes	13,327,769	52,065,547	64,831,900	561,415	-12,766,353
Derechos a Recibir Efectivo o Equivalentes	79,232	19,704,105	19,749,429	33,908	-45,324
Derechos a Recibir Bienes o Servicios	0	0	0	0	0
Inventarios	0	0	0	0	0
Almacenes	0	0	0	0	0
Estimación por Pérdida o Deterioro de Activos Circulantes	0	0	0	0	0
Otros Activos Circulantes	0	0	0	0	0
Activo No Circulante	59,885,500	36,311,681	21,051,353	75,145,829	15,260,329
Inversiones Financieras a Largo Plazo	0	0	0	0	0
Derechos a Recibir Efectivo o Equivalentes a Largo Plazo	0	0	0	0	0
Bienes Inmuebles, Infraestructura y Construcciones en Proceso	42,982,427	21,002,909	20,295,129	43,690,207	707,780
Bienes Muebles	16,571,391	15,308,772	756,223	31,123,940	14,552,549
Activos Intangibles	331,682	0	0	331,682	0
Depreciación, Deterioro y Amortización Acumulada de Bienes	0	0	0	0	0
Activos Diferidos	0	0	0	0	0
Estimación por Pérdida o Deterioro de Activos no Circulantes	0	0	0	0	0
Otros Activos no Circulantes	0	0	0	0	0
TOTAL DEL ACTIVO	73,292,501	108,081,333	105,632,682	75,741,152	2,448,651

Bajo protesta de decir verdad declaramos que los Estados Financieros y sus Notas son razonablemente correctos y responsabilidad del emisor

MTRO. VICTOR CASTRO LOPEZ
RECTOR

C.P. OSCAR MORALES BAEZ
SECRETARIO ADMINISTRATIVO

SECTOR PARAESTATAL

Cuenta Pública 2021
Estado Analítico de la Deuda y Otros Pasivos
Del 01 de enero al 31 de diciembre de 2021
(Pesos)

Ente Público: Universidad Politecnica de Tlaxcala Region Poniente

Denominación de las Deudas	Moneda de Contratación	Institución o País Acreedor	Saldo Inicial del Período	Saldo Final del Período
DEUDA PÚBLICA				
Corto Plazo				
Deuda Interna			0	0
Instituciones de Crédito			0	0
Títulos y Valores			0	0
Arrendamientos Financieros			0	0
Deuda Externa			0	0
Organismos Financieros Internacionales			0	0
Deuda Bilateral			0	0
Títulos y Valores			0	0
Arrendamientos Financieros			0	0
Subtotal a Corto Plazo			0	0
Largo Plazo				
Deuda Interna			0	0
Instituciones de Crédito			0	0
Títulos y Valores			0	0
Arrendamientos Financieros			0	0
Deuda Externa			0	0
Organismos Financieros Internacionales			0	0
Deuda Bilateral			0	0
Títulos y Valores			0	0
Arrendamientos Financieros			0	0
Subtotal a Largo Plazo			0	0
Otros Pasivos			13,652,113	472,037
Total Deuda y Otros Pasivos			13,652,113	472,037

Bajo protesta de decir verdad declaramos que los Estados Financieros y sus Notas son razonablemente correctos y responsabilidad del emisor

MTRO. VICTOR CASTRO LOPEZ
RECTOR

C.P. OSCAR MORALES BAEZ
SECRETARIO ADMINISTRATIVO

Cuenta Pública 2021
Estado de Variación en la Hacienda Pública
Del 01 de enero al 31 de diciembre de 2021
(pesos)

Ente Público: Universidad Politecnica de Tlaxcala Region Poniente

Concepto	Hacienda Pública/Patrimonio Contribuido	Hacienda Pública/Patrimonio Generado de Ejercicios Anteriores	Hacienda Pública/Patrimonio Generado del Ejercicio	Exceso o Insuficiencia en la Actualización de la Hacienda Pública / Patrimonio	TOTAL
Hacienda Pública / Patrimonio Contribuido Neto 2020	24,580,582	0	0	0	24,580,582
Aportaciones	500,000	0	0	0	500,000
Donaciones de Capital	145,050	0	0	0	145,050
Actualización de la Hacienda Pública/Patrimonio	23,935,532	0	0	0	23,935,532
Hacienda Pública / Patrimonio Generado Neto 2020	0	14,051,196	21,008,610	0	35,059,806
Resultados del Ejercicio (Ahorro/Desahorro)	0	0	21,008,610	0	21,008,610
Resultados de Ejercicios Anteriores	0	14,257,551	0	0	14,257,551
Revalúos	0	0	0	0	0
Reservas	0	0	0	0	0
Rectificaciones de Resultados de Ejercicios Anteriores	0	-206,355	0	0	-206,355
Exceso o Insuficiencia en la Actualización de la Hacienda Pública / Patrimonio Neto 2019	0	0	0	0	0
Resultado por Posición Monetaria	0	0	0	0	0
Resultado por Tenencia de Activos no Monetarios	0	0	0	0	0
Hacienda Pública/Patrimonio Neto Final del Ejercicio 2020	24,580,582	14,051,196	21,008,610	0	59,640,388
Cambios en la Hacienda Pública/Patrimonio Contribuido Neto de 2021	35,195,019	0	0	0	35,195,019
Aportaciones	0	0	0	0	0
Donaciones de Capital	0	0	0	0	0
Actualización de la Hacienda Pública/Patrimonio	35,195,019	0	0	0	35,195,019
Variaciones de la Hacienda Pública/Patrimonio Generado Neto de 2021	0	481,837	-20,048,130	0	-19,566,292
Resultados del Ejercicio (Ahorro/Desahorro)	0	0	1,013,902	0	1,013,902
Resultados de Ejercicios Anteriores	0	481,837	-21,008,610	0	-20,526,773
Revalúos	0	0	0	0	0
Reservas	0	0	0	0	0
Rectificaciones de Resultados de Ejercicios Anteriores	0	0	-53,422	0	-53,422
Cambios en el Exceso o Insuficiencia en la Actualización de la Hacienda Pública / Patrimonio Neto de 2021	0	0	0	0	0
Resultado por Posición Monetaria	0	0	0	0	0
Resultado por Tenencia de Activos no Monetarios	0	0	0	0	0
Hacienda Pública / Patrimonio Neto Final del Ejercicio 2021	59,775,601	14,533,033	960,480	0	75,269,115

Bajo protesta de decir verdad declaramos que los Estados Financieros y sus Notas son razonablemente correctos y responsabilidad del emisor

MTRO. VICTOR CASTRO LOPEZ
RECTOR

C.P. OSCAR MORALES BAEZ
SECRETARIO ADMINISTRATIVO

SECTOR PARAESTATAL

Cuenta Pública 2021
Estado de Flujos de Efectivo
Del 01 de enero al 31 de diciembre de 2021 y del 01 de enero al 31 de diciembre de 2020
(Pesos)

Ente Público:

Universidad Politécnica de Tlaxcala Region Poniente

Concepto	2021	2020	Concepto	2021	2020
Flujos de Efectivo de las Actividades de Operación			Flujos de Efectivo de las Actividades de Inversión		0
Origen	19,480,451	49,891,070	Origen	0	0
Impuestos	0	0	Bienes Inmuebles, Infraestructura y Construcciones en Proceso	0	0
Cuotas y Aportaciones de Seguridad Social	0	0	Bienes Muebles	0	0
Contribuciones de mejoras	0	0	Otros Orígenes de Inversión	0	0
Derechos	22,346	99,898	Aplicación	941,426	7,970,842
Productos de Tipo Corriente	0	0	Bienes Inmuebles, Infraestructura y Construcciones en Proceso	707,780	7,257,361
Aprovechamientos de Tipo Corriente	0	0	Bienes Muebles	233,646	659,597
Ingresos por Venta de Bienes y Servicios	0	1,417,385	Otras Aplicaciones de Inversión	0	53,884
Ingresos no Comprendidos en las Fracciones de la Ley de Ingresos Causados en Ejercicios	0	0	Flujos Netos de Efectivo por Actividades de Inversión	-941,426	-7,970,842
Fiscales Anteriores Pendientes de Liquidación o Pago					
Participaciones y Aportaciones	1,950,435	0	Flujo de Efectivo de las Actividades de Financiamiento		
Transferencias, Asignaciones y Subsidios y Otras ayudas	17,507,670	48,373,787	Origen	0	0
Otros Orígenes de Operación	0	0	Endeudamiento Neto	0	0
Aplicación	31,305,379	29,377,722	Interno	0	0
Servicios Personales	13,868,317	11,051,059	Externo	0	0
Materiales y Suministros	1,499,582	2,191,924	Otros Orígenes de Financiamiento	0	0
Servicios Generales	3,098,651	15,637,240	Aplicación	0	0
Transferencias Internas y Asignaciones al Sector Público	0	0	Servicios de la Deuda	0	0
Transferencias al resto del Sector Público	0	0	Interno	0	0
Subsidios y Subvenciones	0	0	Externo	0	0
Ayudas Sociales	0	0	Otras Aplicaciones de Financiamiento	0	0
Pensiones y Jubilaciones	0	0	Flujos netos de Efectivo por Actividades de Financiamiento	0	0
Transferencias a Fideicomisos, Mandatos y Contratos Análogos	0	0			
Transferencias a la Seguridad Social	0	0	Incremento/Disminución Neta en el Efectivo y Equivalentes al Efectivo	-12,766,353	12,542,506
Donativos	0	0			
Transferencias al Exterior	0	0	Efectivo y Equivalentes al Efectivo al inicio del Ejercicio	13,327,769	785,262
Participaciones	0	0	Efectivo y Equivalentes al Efectivo al final del Ejercicio	561,415	13,327,768
Aportaciones	0	0			
Convenios	0	0			
Otros Aplicaciones de Operación	12,838,828	497,499			
Flujos Netos de Efectivo por Actividades de Operación	-11,824,928	20,513,348			

Bajo protesta de decir verdad declaramos que los Estados Financieros y sus Notas son razonablemente correctos y responsabilidad del emisor

Mtro. VICTOR VASTRO LOPEZ
RECTOR

C.P. OSCAR MORALES BAEZ
SECRETARIO ADMINISTRATIVO

Informe de Pasivos Contingentes

No Aplica ya que la Universidad Politécnica de Tlaxcala Región Poniente de acuerdo a sus normas internas no está permitido llevar a cabo este tipo de movimientos.

SECTOR PARAESTATAL

NOTAS A LOS ESTADOS FINANCIEROS

a) NOTAS DE DESGLOSE

I) NOTAS AL ESTADO DE SITUACIÓN FINANCIERA

Activo

Efectivo y Equivalentes

Este apartado muestra la integración de las cuentas bancarias de la entidad, mismas que cuentan con disposición efectiva inmediata.

Universidad Politécnica de Tlaxcala Región Poniente			
Fondo, Programa o Convenio	Datos de la Cuenta Bancaria		
	Institución Bancaria	Número de Cuenta	Importe
CUENTA SANTANDER PRODEP 2015	SANTANDER	XXXXXXXX2393	16,903.79
CUENTA SCOTIABANK GASTOS DE OPERACION 2020 8111	SCOTIABANK	XXXXXXXX8111	0
BANORTE 2021 MINISTRACION ESTATAL 3920	BANORTE	XXXXXXXX3920	0
BANORTE 2021 GASTOS DE OPERACIÓN 7550	BANORTE	XXXXXXXX7550	0
BANORTE 2021 NOMINA 8182	BANORTE	XXXXXXXX8182	91.36
BANORTE 2021 MINISTRACION FEDERAL 7112	BANORTE	XXXXXXXX7112	0
BANORTE 2021 INGRESOS PROPIOS 7859	BANORTE	XXXXXXXX7859	0
CUENTA SANTANDER INGRESOS PROPIOS 9957	SANTANDER	XXXXXXXX9957	1.2
CUENTA SCOTIABANK FAM 2020 9657	SCOTIABANK	XXXXXXXX9657	0
CUENTA SCOTIABANK FAM INVERSION 2020 8634	SCOTIABANK	XXXXXXXX8634	0
BANORTE 2021 MINISTRACION ESTATAL	BANORTE	XXXXXXXX6738	416,265.19
BANORTE 2021 INGRESOS PROPIOS	BANORTE	XXXXXXXX6045	121,202.2

Derechos a recibir Efectivo y Equivalentes y Bienes o Servicios a Recibir

Este apartado es integrado únicamente por la cartera de deudores diversos.

Deudores Diversos	33,907.93
-------------------	-----------

Bienes Disponibles para su Transformación o Consumo (inventarios)

No Aplica ya que la Universidad Politécnica de Tlaxcala Región Poniente de acuerdo a sus normas internas no está permitido llevar a cabo este tipo de movimientos.

Inversiones Financieras

Este apartado no cuenta con cuentas de inversión financiera.

Bienes Muebles, Inmuebles e Intangibles

El monto de Bienes Muebles es por la cantidad de \$31,123,940.12, Bienes inmuebles por la cantidad de \$43,690,206.62 y el monto de los activos intangibles es por la cantidad de \$ 331,682,15.

Estimaciones y Deterioros

No Aplica ya que la Universidad Politécnica de Tlaxcala Región Poniente de acuerdo a sus normas internas no está permitido llevar a cabo este tipo de movimientos.

Otros Activos

No Aplica ya que la Universidad Politécnica de Tlaxcala Región Poniente de acuerdo a sus normas internas no está permitido llevar a cabo este tipo de movimientos.

SECTOR PARAESTATAL

Pasivo

En este Apartado se muestra las cuentas por pagar a corto plazo.

Cuentas por pagar a corto plazo	469,069.21
Otros pasivos a corto plazo	2,968.04

II) NOTAS AL ESTADO DE ACTIVIDADES

Ingresos de Gestión

Se reflejan Ingresos por concepto de Derechos por \$ 22,345.6

En el rubro de Participaciones y aportaciones por la cantidad de 1,950,4324.91 y Transferencias, Asignaciones, Subsidios y Otras Ayudas \$17,507,670.47

Gastos y Otras Pérdidas:

Se reflejan los importes correspondientes a Gastos Personales, Materiales y Suministros, Servicios Generales y Transferencias que fueron necesarios para obtener los resultados programados en el Presupuesto de Egresos del Ejercicio.

III) NOTAS AL ESTADO DE VARIACIÓN EN LA HACIENDA PÚBLICA

El Patrimonio generado de ejercicios anteriores se integra por parte del resultado del ejercicio 2014 y el Patrimonio generado del ejercicio se integra por el resultado del ejercicio 2015, 2016, 2017, 2018, 2019 y 2020.

IV) NOTAS AL ESTADO DE FLUJOS DE EFECTIVO

Efectivo y equivalentes

El análisis de los saldos inicial y final que figuran en la última parte del Estado de Flujo de Efectivo en la cuenta de efectivo y equivalentes es como sigue:

	2021	2020
Efectivo en Bancos –Tesorería	561,415.38	13,327,768.61
Efectivo en Bancos- Dependencias	0	0
Inversiones temporales (hasta 3 meses)	0	0
Fondos con afectación específica	0	0
Depósitos de fondos de terceros y otros	0	0
Total de Efectivo y Equivalentes	561,415.38	13,327,768.61

V) CONCILIACIÓN ENTRE LOS INGRESOS PRESUPUESTARIOS Y CONTABLES, ASÍ COMO ENTRE LOS EGRESOS PRESUPUESTARIOS Y LOS GASTOS CONTABLES

La conciliación se presentará atendiendo a lo dispuesto por la Acuerdo por el que se emite el formato de conciliación entre los ingresos presupuestarios y contables, así como entre los egresos presupuestarios y los gastos contables.

Universidad Politecnica de Tlaxcala Region Poniente Conciliación entre los Ingresos Presupuestarios y Contables Correspondiente del 01 de enero al 30 de septiembre de 2021 (Cifras en pesos)		
1. Ingresos Presupuestarios		\$19,480,451
2. Más ingresos contables no presupuestarios		0
2.1	Ingrsos Financieros	0
2.2	Incremento por Variacion de Inversiones	0
2.3	Disminución del Exceso de Estimaciones por Pérdida o Deterioro u Obsolescencia	0
2.4	Disminución del Exceso de Provisiones	0
2.5	Otros Ingresos y Beneficios Varios	0
2.6	Otros Ingresos Contables No Presupuestarios	0
3. Menos ingresos presupuestarios no contables		0
3.1	Aprovechamientos Patrimoniales	0
3.2	Ingresos Derivados de Financiamientos	0
3.3	Otos Ingresos Presupuestarios No Contables	0
4. Ingresos Contables (1 + 2 - 3)		\$19,480,451

Universidad Politecnica de Tlaxcala Region Poniente Conciliación entre los Egresos Presupuestarios y los Gastos Contables Correspondiente del 01 de enero al 30 de septiembre de 2021 (Cifras en pesos)		
1. Total de egresos (presupuestarios)		\$19,407,976
2. Menos egresos presupuestarios no contables		941,426
2.1	MATERIAS PRIMAS Y MATERIALES DE PRODUCCIÓN Y CONSTITUCIÓN	0
2.2	Materiales y Suministros	0
2.3	Mobiliario y Equipo de Administración	233,646
2.4	Mobiliario y Equipo Educativo y Recreativo	0
2.5	Equipo e Instrumental Médico y de Laboratorio	0
2.6	Vehículos y Equipo de Transporte	0
2.7	Equipo de Defensa y Seguridad	0
2.8	Maquinaria, Otros Equipos y Herramientas	0
2.9	Activos Biológicos	0
2.10	Bienes Inmuebles	0
2.11	Activos Intangibles	0
2.12	Obra Pública en Bienes de Dominio Público	0
2.13	Obra Pública en Bienes Propios	707,780
2.14	Acciones y Participaciones de Capital	0
2.15	Compra de Títulos y Valores	0
2.16	Concesión de Préstamos	0
2.17	Inversiones en Fideicomisos, Mandatos y Otros	0
2.18	Provisiones para Contingencias y Otras Provisiones Especiales	0
2.19	Amortización de la Deuda Pública	0
2.20	Adeudos de Ejercicios Fiscales Anteriores	0
2.21	Otros Egresos Presupuestales No Contables	0
3. Más Gasto Contables No Presupuestales		0
3.1	Estimaciones, Depreciaciones, Deterioros, Obsolescencia y Amortizaciones	0
3.2	Provisiones	0
3.3	Disminución de Inventarios	0
3.4	Aumento por Insuficiencia de Estimaciones por Pérdida o Deterioro u Obsolescencia	0
3.5	Aumento por Insuficiencia de Provisiones	0
3.6	Otros Gastos	0
3.7	Otros Gastos Contables No Presupuestales	0
4. Total de Gasto Contable (1 - 2 + 3)		\$18,466,550

b) NOTAS DE MEMORIA (CUENTAS DE ORDEN)

No Aplica ya que la Universidad Politécnica de Tlaxcala Región Poniente de acuerdo a sus normas internas no está permitido llevar a cabo este tipo de movimientos.

c) NOTAS DE GESTIÓN ADMINISTRATIVA

1. Introducción

El Programa de Operativo Anual de la Gestión 2020-2021 es el instrumento de la UPTREP de carácter obligatorio para la Administración, que se enfoca a realizar las tareas en tiempos estimados, al cumplimiento de metas e indicadores, además a encontrar mejoras que orienten sistemáticamente la gestión de la Universidad al logro de mejores resultados.

2. Panorama Económico y Financiero

En el ejercicio 2021 se han recaudado ingresos por la cantidad de \$ 19,480,451 y se han erogado en el mismo periodo \$ 19,407,976

3. Autorización e Historia

Durante la LIX Legislatura del Estado de Tlaxcala, mediante Decreto número 141 publicado en fecha 30 de marzo de 2010 en el Periódico Oficial del Gobierno del Estado, crea el Organismo Público Descentralizado denominado "Universidad Politécnica de Tlaxcala Región Poniente".

Los avances que la Universidad Politécnica de Tlaxcala Región Poniente ha tenido, son significativos para la región y el estado, ya que tiene la aceptación de la población beneficiada, como una opción para adquirir conocimiento, concluir una carrera y trabajar con los proyectos que aquí se desarrollan. Lo que hoy nos mantiene es el incremento de nuestra matrícula, la actualización docente, el programa de tutorías y asesorías, pero sobre todo la calidad de nuestros servicios, la Universidad Politécnica de Tlaxcala Región Poniente está acreditada bajo la ISO 9001:2015, cabe mencionar que la carrera de Agrotecnología se encuentra acreditada en por la COMEA para alcanzar estándares que nos permitan incluir a nuestros alumnos como profesionales en su especialidad,

4. Organización y Objeto Social

Objeto social

Ser una institución educativa que ofrezca una formación profesional competitiva de calidad a través de un modelo basado en la mejora continua; acreditada y reconocida internacionalmente por su excelencia académica, contribuyendo al desarrollo sustentable, económico, social y cultural del país.

Principal actividad

Formar profesionistas competitivos; generadores de tecnología, comprometidos con la sociedad, que contribuyan al desarrollo sustentable socioeconómico y cultural de su región y del país, mediante una formación académica profesional de calidad centrada en el aprendizaje basado en competencias, que estimule la investigación científica con desarrollo tecnológico sustentable.

Ejercicio fiscal
Del 01 de Enero al 31 de Diciembre 2021

Régimen jurídico
Organismo Público Descentralizado

Consideraciones fiscales del ente: revelar el tipo de contribuciones que esté obligado a pagar o retener.

La Universidad está Obligada a retener el ISR sobre sueldos y salarios, honorarios asimilables, arrendamiento de inmuebles, y por las retenciones derivadas de la relación laboral.

Estructura organizacional básica

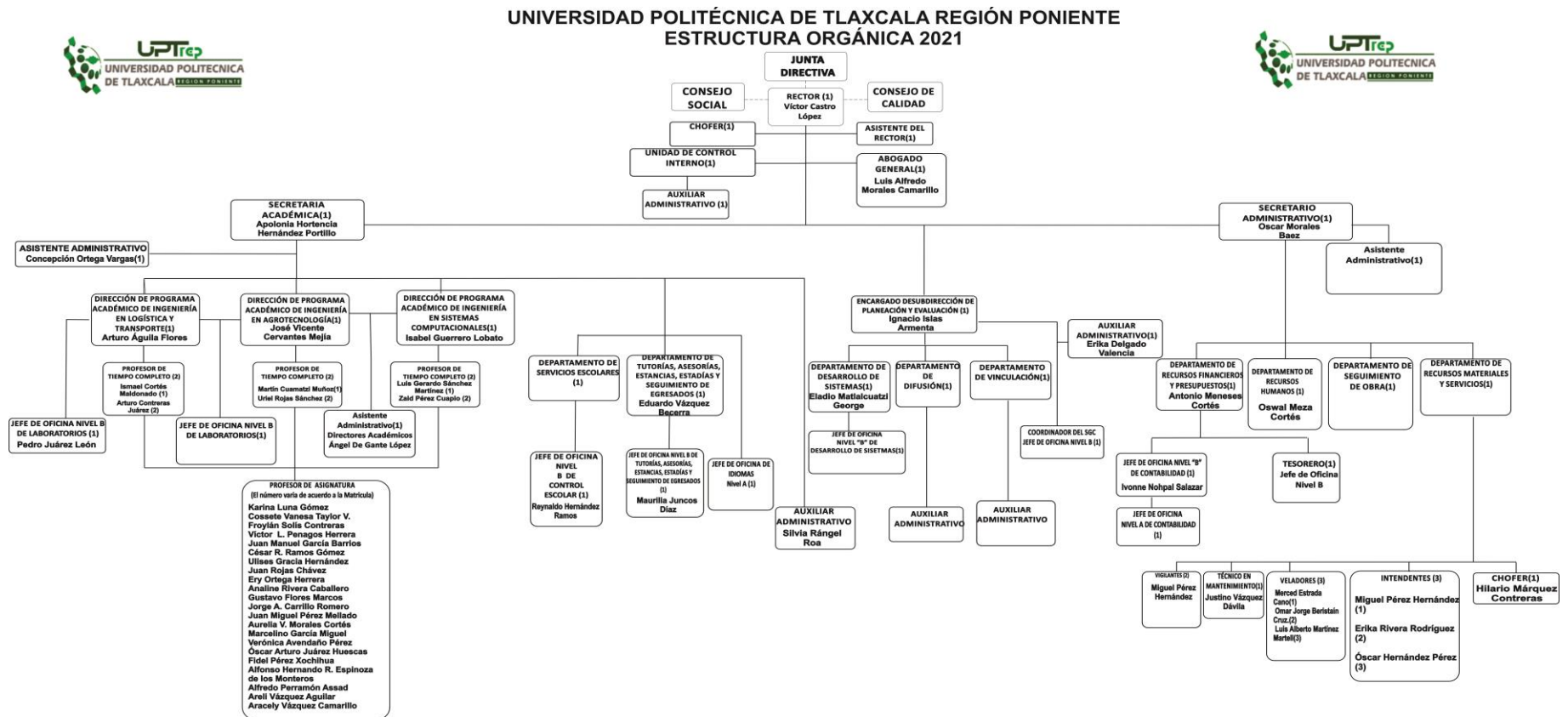

5. Bases de Preparación de los Estados Financieros

Los estados financieros se han elaborado de acuerdo a la normatividad emitida por el CONAC y las disposiciones legales aplicables.

6. Políticas de Contabilidad Significativas

No Aplica ya que la Universidad Politécnica de Tlaxcala Región Poniente de acuerdo a sus normas internas no está permitido llevar a cabo este tipo de movimientos.

7. Posición en Moneda Extranjera y Protección por Riesgo Cambiario

No Aplica ya que la Universidad Politécnica de Tlaxcala Región Poniente de acuerdo a sus normas internas no está permitido llevar a cabo este tipo de movimientos.

8. Reporte Analítico del Activo

Los activos fijos están bajo resguardo bajo del personal que los utiliza y son responsables de su buen uso y conservación.

9. Fideicomisos, Mandatos y Análogos

No Aplica ya que la Universidad Politécnica de Tlaxcala Región Poniente de acuerdo a sus normas internas no está permitido llevar a cabo este tipo de movimientos.

10. Reporte de la Recaudación

No Aplica ya que la Universidad Politécnica de Tlaxcala Región Poniente de acuerdo a sus normas internas no está permitido llevar a cabo este tipo de movimientos.

11. Información sobre la Deuda y el Reporte Analítico de la Deuda

No Aplica ya que la Universidad Politécnica de Tlaxcala Región Poniente de acuerdo a sus normas internas no está permitido llevar a cabo este tipo de movimientos.

12. Calificaciones otorgadas

No Aplica ya que la Universidad Politécnica de Tlaxcala Región Poniente de acuerdo a sus normas internas no está permitido llevar a cabo este tipo de movimientos.

13. Proceso de Mejora

En la Universidad Politécnica de Tlaxcala Región Poniente nuestro compromiso es satisfacer a una sociedad demandante de profesionales competitivos que tengan un alto sentido de responsabilidad con su entorno; formar alumnos educados en un modelo profesional de calidad basado en un proceso de mejora continua, donde les permita una formación y desarrollo integral.

14. Información por Segmentos

No Aplica ya que la Universidad Politécnica de Tlaxcala Región Poniente de acuerdo a sus normas internas no está permitido llevar a cabo este tipo de movimientos.

15. Eventos Posteriores al Cierre

No Aplica ya que la Universidad Politécnica de Tlaxcala Región Poniente de acuerdo a sus normas internas no está permitido llevar a cabo este tipo de movimientos.

16. Partes Relacionadas

No Aplica ya que la Universidad Politécnica de Tlaxcala Región Poniente de acuerdo a sus normas internas no está permitido llevar a cabo este tipo de movimientos.

17. Responsabilidad Sobre la Presentación Razonable de la Información Contable

La Información Contable está firmada en cada página de la misma y se incluye al final la siguiente leyenda “Bajo protesta de decir verdad declaramos que los Estados Financieros y sus notas, son razonablemente correctos y son responsabilidad del emisor”. Lo anterior, no será aplicable para la información contable consolidada.

Bajo protesta de decir verdad declaramos que los estados financieros y sus Notas son razonablemente correctos y son responsabilidad del emisor.

MTRO. VICTOR CASTRO LOPEZ

RECTOR

C.P. OSCAR MORALES BAEZ

SECRETARIO ADMINISTRATIVO

SECTOR PARAESTATAL

Cuenta Pública 2021
Universidad Politécnica de Tlaxcala Region Poniente
Estado Analítico de Ingresos
Del 01 de enero al 31 de diciembre de 2021

Rubro de Ingresos	Ingreso					Diferencia (7= 5 - 1)
	Estimado	Ampliaciones y Reducciones	Modificado	Devengado	Recaudado	
	(1)	(2)	(3= 1 + 2)	(4)	(5)	
Impuestos	0	0	0	0	0	0
Cuotas y Aportaciones de Seguridad Social	0	0	0	0	0	0
Contribuciones de Mejoras	0	0	0	0	0	0
Derechos	0	22,346	22,346	22,346	22,346	22,346
Productos	0	0	0	0	0	0
Aprovechamientos	0	0	0	0	0	0
Ingresos por Ventas de Bienes y Prestación de Servicios y Otros Ingresos	0	0	0	0	0	0
Participaciones, Aportaciones, Convenios, Incentivos Derivados de la Colaboración Fiscal y Fondos Distintos de Aportaciones	2,650,500	-700,065	1,950,435	1,950,435	1,950,435	-700,065
Transferencias, Asignaciones, Subsidios y Subvenciones, y Pensiones y Jubilaciones	14,484,504	3,023,166	17,507,670	17,507,670	17,507,670	3,023,166
Ingresos Derivados de Financiamientos	0	0	0	0	0	0
Total	17,135,004	2,345,447	19,480,451	19,480,451	19,480,451	2,345,447
				Ingresos excedentes¹		

Estado Analítico de Ingresos Por Fuente de Financiamiento	Ingreso					Diferencia (7= 5 - 1)
	Estimado	Ampliaciones y Reducciones	Modificado	Devengado	Recaudado	
	(1)	(2)	(3= 1 + 2)	(4)	(5)	
Ingresos del Poder Ejecutivo Federal o Estatal y de los Municipios	2,650,500	-677,719	1,972,781	1,972,781	1,972,781	-677,719
Impuestos	0	0	0	0	0	0
Cuotas y Aportaciones de Seguridad Social	0	0	0	0	0	0
Contribuciones de Mejoras	0	0	0	0	0	0
Derechos	0	22,346	22,346	22,346	22,346	22,346
Productos	0	0	0	0	0	0
Aprovechamientos	0	0	0	0	0	0
Participaciones, Aportaciones, Convenios, Incentivos Derivados de la Colaboración Fiscal y Fondos Distintos de Transferencias, Asignaciones, Subsidios y Subvenciones, y Pensiones y Jubilaciones	2,650,500	-700,065	1,950,435	1,950,435	1,950,435	-700,065
Ingresos de los Entes Públicos de los Poderes Legislativo y Judicial, de los Órganos Autónomos y del Sector Paraestatal o Paramunicipal, así como de las Empresas Productivas del Estado	14,484,504	3,023,166	17,507,670	17,507,670	17,507,670	3,023,166
Cuotas y Aportaciones de Seguridad Social	0	0	0	0	0	0
Productos	0	0	0	0	0	0
Ingresos por Ventas de Bienes, Prestación de Servicios y Otros Ingresos	0	0	0	0	0	0
Transferencias, Asignaciones, Subsidios y Subvenciones, y Pensiones y Jubilaciones	14,484,504	3,023,166	17,507,670	17,507,670	17,507,670	3,023,166
Ingresos derivados de financiamiento	0	0	0	0	0	0
Ingresos Derivados de Financiamientos	0	0	0	0	0	0
Total	17,135,004	2,345,447	19,480,451	19,480,451	19,480,451	2,345,447
				Ingresos excedentes¹		

¹ Los ingresos excedentes se presentan para efectos de cumplimiento de la Ley General de Contabilidad Gubernamental y el importe reflejado debe ser siempre mayor a cero
Las ampliaciones dentro del presupuesto de ingresos están integradas por las ampliaciones Ingresos por \$215.18 por ingresos propios depositados a las cuentas de la Universidad

Cuenta Pública 2021
Universidad Politécnica de Tlaxcala Region Poniente
Estado Analítico del Ejercicio del Presupuesto de Egresos
Clasificación Administrativa
Del 1 de enero al 31 de diciembre de 2021

Concepto	Egresos					Subejercicio 6 = (3 - 4)
	Aprobado	Ampliaciones/ (Reducciones)	Modificado	Devengado	Pagado	
	1	2	3 = (1 + 2)	4	5	
SECRETARIA ADMINISTRATIVA	\$17,135,004	\$2,345,447	\$19,480,451	\$19,407,976	\$19,407,976	\$72,475
Total del Gasto	\$17,135,004	\$2,345,447	\$19,480,451	\$19,407,976	\$19,407,976	\$72,475

SECTOR PARAESTATAL

Cuenta Pública 2021
Universidad Politécnica de Tlaxcala Región Poniente
Estado Analítico del Ejercicio del Presupuesto de Egresos
Clasificación por Objeto del Gasto (Capítulo y Concepto)
Del 01 de enero al 31 de diciembre de 2021

Concepto	Egresos					Subejercicio 6 = (3 - 4)
	Aprobado	Ampliaciones/ (Reducciones)	Modificado	Devengado	Pagado	
	1	2	3 = (1 + 2)	4	5	
Servicios Personales	13,003,504	864,813	13,868,317	13,868,317	13,868,317	0
Remuneraciones al Personal de Carácter Permanente	10,061,855	88,626	10,150,481	10,150,481	10,150,481	0
Remuneraciones al Personal de Carácter Transitorio	0	0	0	0	0	0
Remuneraciones Adicionales y Especiales	1,190,409	-93,489	1,096,920	1,096,920	1,096,920	0
Seguridad Social	1,751,240	124,993	1,876,233	1,876,233	1,876,233	0
Otras Prestaciones Sociales y Económicas	0	744,684	744,684	744,684	744,684	0
Previsiones	0	0	0	0	0	0
Pago de Estímulos a Servidores Públicos	0	0	0	0	0	0
Materiales y Suministros	1,221,000	344,112	1,565,112	1,499,582	1,499,582	65,530
Materiales de Administración, Emisión de Documentos y Artículos Oficiales	469,000	199,723	668,723	636,323	636,323	32,401
Alimentos y Utensilios	46,000	43,581	89,581	89,581	89,581	0
Materias Primas y Materiales de Producción y Comercialización	0	0	0	0	0	0
Materiales y Artículos de Construcción y de Reparación	15,000	188,708	203,708	203,708	203,708	0
Productos Químicos, Farmacéuticos y de Laboratorio	221,000	-211,818	9,182	9,182	9,182	0
Combustibles, Lubricantes y Aditivos	360,000	181,937	541,937	523,808	523,808	18,129
Vestuario, Blancos, Prendas de Protección y Artículos Deportivos	65,000	-56,857	8,143	8,143	8,143	0
Materiales y Suministros Para Seguridad	0	0	0	0	0	0
Herramientas, Refacciones y Accesorios Menores	45,000	-1,162	43,838	28,838	28,838	15,000
Servicios Generales	2,860,500	245,095	3,105,595	3,098,651	3,098,651	6,945
Servicios Básicos	1,009,000	427,390	1,436,390	1,429,445	1,429,445	6,945
Servicios de Arrendamiento	78,440	20,049	98,489	98,489	98,489	0
Servicios Profesionales, Científicos, Técnicos y Otros Servicios	188,000	12,716	200,716	200,716	200,716	0
Servicios Financieros, Bancarios y Comerciales	160,000	-104,474	55,526	55,526	55,526	0
Servicios de Instalación, Reparación, Mantenimiento y Conservación	835,000	-448,026	386,974	386,974	386,974	0
Servicios de Comunicación Social y Publicidad.	95,000	-40,782	54,218	54,218	54,218	0
Servicios de Traslado y Viáticos	105,000	-83,833	21,167	21,167	21,167	0
Servicios Oficiales	35,000	-5,311	29,689	29,689	29,689	0
Otros Servicios Generales	355,060	467,365	822,425	822,425	822,425	0

Cuenta Pública 2020
Universidad Politécnica de Tlaxcala Region Poniente
Estado Analítico del Ejercicio del Presupuesto de Egresos
Clasificación por Objeto del Gasto (Capítulo y Concepto)
Del 01 de enero al 31 de diciembre de 2021

Concepto	Egresos					Subejercicio 6 = (3 - 4)
	Aprobado	Ampliaciones/ (Reducciones)	Modificado	Devengado	Pagado	
	1	2	3 = (1 + 2)	4	5	
Transferencias, Asignaciones, Subsidios y Otras Ayudas	0	0	0	0	0	0
Transferencias Internas y Asignaciones al Sector Público	0	0	0	0	0	0
Transferencias al Resto del Sector Público	0	0	0	0	0	0
Subsidios y Subvenciones	0	0	0	0	0	0
Ayudas Sociales	0	0	0	0	0	0
Pensiones y Jubilaciones	0	0	0	0	0	0
Transferencias a Fideicomisos, Mandatos y Otros Análogos	0	0	0	0	0	0
Transferencias a la Seguridad Social	0	0	0	0	0	0
Donativos	0	0	0	0	0	0
Transferencias al Exterior	0	0	0	0	0	0
Bienes Muebles, Inmuebles e Intangibles	50,000	183,646	233,646	233,646	233,646	0
Mobiliario y Equipo de Administración	50,000	-33,066	16,934	16,934	16,934	0
Mobiliario y Equipo Educativo y Recreativo	0	0	0	0	0	0
Equipo e Instrumental Médico y de Laboratorio	0	0	0	0	0	0
Vehículos y Equipo de Transporte	0	0	0	0	0	0
Equipo de Defensa y Seguridad	0	0	0	0	0	0
Maquinaria, Otros Equipos y Herramientas	0	216,712	216,712	216,712	216,712	0
Activos Biológicos	0	0	0	0	0	0
Bienes Inmuebles	0	0	0	0	0	0
Activos Intangibles	0	0	0	0	0	0
Inversión Pública	0	707,780	707,780	707,780	707,780	0
Obra Pública en Bienes de Dominio Público	0	707,780	707,780	707,780	707,780	0
Obra Pública en Bienes Propios	0	0	0	0	0	0
Proyectos Productivos y Acciones de Fomento	0	0	0	0	0	0
Inversiones Financieras y Otras Provisiones	0	0	0	0	0	0

SECTOR PARAESTATAL

Estado Analítico del Ejercicio del Presupuesto de Egresos
Clasificación por Objeto del Gasto (Capítulo y Concepto)
Del 01 de enero al 31 de diciembre de 2021

Concepto	Egresos					Subejercicio 6 = (3 - 4)
	Aprobado	Ampliaciones/ (Reducciones)	Modificado	Devengado	Pagado	
	1	2	3 = (1 + 2)	4	5	
Inversiones Financieras y Otras Provisiones	0	0	0	0	0	0
Inversiones Para el Fomento de Actividades Productivas.	0	0	0	0	0	0
Acciones y Participaciones de Capital	0	0	0	0	0	0
Compra de Títulos y Valores	0	0	0	0	0	0
Concesión de Préstamos	0	0	0	0	0	0
Inversiones en Fideicomisos, Mandatos y Otros Análogos	0	0	0	0	0	0
Otras Inversiones Financieras	0	0	0	0	0	0
Provisiones para Contingencias y Otras Erogaciones Especiales	0	0	0	0	0	0
Participaciones y Aportaciones	0	0	0	0	0	0
Participaciones	0	0	0	0	0	0
Aportaciones	0	0	0	0	0	0
Convenios	0	0	0	0	0	0
Deuda Pública	0	0	0	0	0	0
Amortización de la Deuda Pública	0	0	0	0	0	0
Intereses de la Deuda Pública	0	0	0	0	0	0
Comisiones de la Deuda Pública	0	0	0	0	0	0
Gastos de la Deuda Pública	0	0	0	0	0	0
Costo por Coberturas	0	0	0	0	0	0
Apoyos Financieros	0	0	0	0	0	0
Adeudos de Ejercicios Fiscales Anteriores (Adefas)	0	0	0	0	0	0
Total del Gasto	17,135,004	2,345,446	19,480,450	19,407,976	19,407,976	72,474

Universidad Politecnica de Tlaxcala Region Poniente
Estado Analítico del Ejercicio del Presupuesto de Egresos
Clasificación por Objeto del Gasto (Capítulo y Concepto)
Del 01 de enero al 31 de diciembre de 2021

Concepto	Egresos					Subejercicio 6 = (3 - 4)
	Aprobado	Ampliaciones/ (Reducciones)	Modificado	Devengado	Pagado	
	1	2	3 = (1 + 2)	4	5	
Inversiones Financieras y Otras Provisiones	0	0	0	0	0	0
Inversiones Para el Fomento de Actividades Productivas.	0	0	0	0	0	0
Acciones y Participaciones de Capital	0	0	0	0	0	0
Compra de Títulos y Valores	0	0	0	0	0	0
Concesión de Préstamos	0	0	0	0	0	0
Inversiones en Fideicomisos, Mandatos y Otros Análogos	0	0	0	0	0	0
Otras Inversiones Financieras	0	0	0	0	0	0
Provisiones para Contingencias y Otras Erogaciones Especiales	0	0	0	0	0	0
Participaciones y Aportaciones	0	0	0	0	0	0
Participaciones	0	0	0	0	0	0
Aportaciones	0	0	0	0	0	0
Convenios	0	0	0	0	0	0
Deuda Pública	0	0	0	0	0	0
Amortización de la Deuda Pública	0	0	0	0	0	0
Intereses de la Deuda Pública	0	0	0	0	0	0
Comisiones de la Deuda Pública	0	0	0	0	0	0
Gastos de la Deuda Pública	0	0	0	0	0	0
Costo por Coberturas	0	0	0	0	0	0
Apoyos Financieros	0	0	0	0	0	0
Adeudos de Ejercicios Fiscales Anteriores (Adefas)	0	0	0	0	0	0
Total del Gasto	17,135,004	2,345,446	19,480,450	19,407,976	19,407,976	72,474

SECTOR PARAESTATAL

Cuenta Pública 2021
 Universidad Politécnica de Tlaxcala Region Poniente
 Estado Analítico del Ejercicio del Presupuesto de Egresos
 Clasificación Económica (por Tipo de Gasto)
 Del 01 de enero al 31 de diciembre de 2021

Concepto	Egresos					Subejercicio 6 = (3 - 4)
	Aprobado	Ampliaciones/ (Reducciones)	Modificado	Devengado	Pagado	
	1	2	3 = (1 + 2)	4	5	
Gasto Corriente	17,085,004	1,454,021	18,539,025	18,466,550	18,466,550	72,474
Gasto de Capital	50,000	891,426	941,426	941,426	941,426	0
Amortización de la Deuda y Disminución de Pasivos	0		0	0	0	0
Total del Gasto	17,135,004	2,345,446	19,480,450	19,407,976	19,407,976	72,474

Cuenta Pública 2021
Universidad Politécnica de Tlaxcala
Estado Analítico del Ejercicio del Presupuesto de Egresos
Clasificación Funcional (Finalidad y Función)
Del 01 de enero al 31 de diciembre de 2021

Concepto	Egresos					Subejercicio 6 = (3 - 4)
	Aprobado	Modificaciones/ (Reducciones)	Modificado	Devengado	Pagado	
	1	2	3 = (1 + 2)	4	5	
Gobierno	0	0	0	0	0	0
Legislación	0	0	0	0	0	0
Justicia	0	0	0	0	0	0
Coordinación de la Política de Gobierno	0	0	0	0	0	0
Relaciones Exteriores	0	0	0	0	0	0
Asuntos Financieros y Hacendarios	0	0	0	0	0	0
Seguridad Nacional	0	0	0	0	0	0
Asuntos de Orden Público y de Seguridad Interior	0	0	0	0	0	0
Otros Servicios Generales	0	0	0	0	0	0
Desarrollo Social	17,135,004	2,345,446	19,480,450	19,407,976	19,407,976	72,474
Protección Ambiental	0	0	0	0	0	0
Vivienda y Servicios a la Comunidad	0	0	0	0	0	0
Salud	0	0	0	0	0	0
Recreación, Cultura y Otras Manifestaciones Sociales	0	0	0	0	0	0
Educación	17,135,004	2,345,446	19,480,450	19,407,976	19,407,976	72,474
Protección Social	0	0	0	0	0	0
Otros Asuntos Sociales	0	0	0	0	0	0
Desarrollo Económico	0	0	0	0	0	0
Asuntos Económicos, Comerciales y Laborales en General	0	0	0	0	0	0
Agropecuaria, Silvicultura, Pesca y Caza	0	0	0	0	0	0
Combustibles y Energía	0	0	0	0	0	0
Minería, Manufacturas y Construcción	0	0	0	0	0	0
Transporte	0	0	0	0	0	0
Comunicaciones	0	0	0	0	0	0
Turismo	0	0	0	0	0	0
Ciencia, Tecnología e Innovación	0	0	0	0	0	0
Otras Industrias y Otros Asuntos Económicos	0	0	0	0	0	0
Otras no Clasificadas en Funciones Anteriores	0	0	0	0	0	0
Transacciones de la Deuda Pública / Costo Financiero de la Deuda	0	0	0	0	0	0
Transferencias, Participaciones y Aportaciones entre Diferentes Niveles y Ordenes	0	0	0	0	0	0
Saneamiento del Sistema Financiero	0	0	0	0	0	0
Adeudos de Ejercicios Fiscales Anteriores	0	0	0	0	0	0
Total del Gasto	17,135,004	2,345,446	19,480,450	19,407,976	19,407,976	72,474

SECTOR PARAESTATAL

Cuenta Pública 2021
Universidad Politecnica de Tlaxcala Region Poniente
Endeudamiento Neto
Del 01 de Enero al 31 de diciembre de 2021

Identificación de Crédito o Instrumento	Colocación	Amortización	Endeudamiento Neto
	A	B	C = A - B
Creditos Bancarios			
			0
			0
			0
			0
			0
			0
			0
			0
Total Créditos Bancarios	0	0	0
Otros Instrumentos de Deuda			
			0
			0
			0
			0
			0
			0
			0
			0
Total Otros Instrumentos de Deuda	0	0	0
TOTAL	0	0	0

Cuenta Pública 2021
Universidad Politecnica de Tlaxcala Region Poniente
Intereses de la Deuda
Del 1 de enero al 31 de diciembre de 2021

Identificación de Crédito o Instrumento	Devengado	Pagado
Créditos Bancarios		
Total Créditos Bancarios	0	0

Otros Instrumentos de Deuda		
Total Otros Instrumentos de Deuda	0	0

TOTAL	0	0
--------------	----------	----------

SECTOR PARAESTATAL

Universidad Politecnica de Tlaxcala Region Poniente
Indicadores de Postura Fiscal
Del 01 de enero al 31 de diciembre de 2021

Concepto	Estimado	Devengado	Pagado ³
I. Ingresos Presupuestarios (I=1+2)	17,135,004	19,480,451	19,480,451
1. Ingresos del Gobierno de la Entidad Federativa ¹	0	0	0
2. Ingresos del Sector Paraestatal ¹	17,135,004	19,480,451	19,480,451
II. Egresos Presupuestarios (II=3+4)	17,135,004	19,407,976	19,407,976
3. Egresos del Gobierno de la Entidad Federativa ²	0	0	0
4. Egresos del Sector Paraestatal ²	17,135,004	19,407,976	19,407,976
III. Balance Presupuestario (Superávit o Déficit) (III = I - II)	0	72,475	72,475

Concepto	Estimado	Devengado	Pagado ³
III. Balance presupuestario (Superávit o Déficit)	0	72,475	72,475
IV. Intereses, Comisiones y Gastos de la Deuda	0	0	0
V. Balance Primario (Superávit o Déficit) (V= III - IV)	0	72,475	72,475

Concepto	Estimado	Devengado	Pagado ³
A. Financiamiento	0	0	0
B. Amortización de la deuda	0	0	0
C. Endeudamiento ó desendeudamiento (C = A - B)	0	0	0

1. Los Ingresos que se presentan son los ingresos presupuestarios totales sin incluir los ingresos por financiamientos. Los Ingresos del Gobierno de la Entidad Federativa corresponden a los del Poder Ejecutivo, Legislativo Judicial y Autónomos

2. Los egresos que se presentan son los egresos presupuestarios totales sin incluir los egresos por amortización. Los egresos del Gobierno de la Entidad Federativa corresponden a los del Poder Ejecutivo, Legislativo, Judicial y Órganos Autónomos

3. Para Ingresos se reportan los ingresos recaudados; para egresos se reportan los egresos pagados

Sector Paraestatal

Relación de Bienes Inmuebles que Componen el Patrimonio
Cuenta Pública 2021
(Pesos)

Ente Público: Universidad Politécnica de Tlaxcala Región Poniente

Código	Descripción del Bien Inmueble	Valor en libros
	Edificio UD2 Medio Edificio	11,978,777.00
	Cancha Techumbre y Obras Complemento	3,019,901.00
	LT1 Laboratorio Taller	3,628,466.00
	Acceso y Caseta, Puente Peatonal y Malla	4,060,153.00
	Centro de Información y Documentación	20,295,129.00
	Obra en Proceso	707,780.00
	Monto Total de Bienes Inmuebles	43,690,207.00

**Relación de Bienes Muebles que Componen el Patrimonio
Cuenta Pública 2021
(Pesos)**

Ente Público: Universidad Politécnica de Tlaxcala Región Poniente

Código	Descripción del Bien Mueble	Valor en libros
M01511100001	PIZARRONES BLANCO DE 3.00 mtr.x1.5 mtr.	4,634.67
M01511100002	PIZARRONES BLANCO DE 3.00 mtr.x1.5 mtr.	4,634.67
M01511100003	PIZARRONES BLANCO DE 3.00 mtr.x1.5 mtr.	4,634.67
M01511100004	PIZARRONES BLANCO DE 3.00 mtr.x1.5 mtr.	4,634.67
M01511100005	SILLA OPERATIVA DE CONTACTO PERMANENTE TAPIZADO EN TELA COLOR NEGRO	462.21
M01511100006	SILLA OPERATIVA DE CONTACTO PERMANENTE TAPIZADO EN TELA COLOR NEGRO	462.21
M01511100007	SILLA OPERATIVA DE CONTACTO PERMANENTETAPIZADO EN TELA COLOR NEGRO	462.21
M01511100008	SILLA OPERATIVA DE CONTACTO PERMANENTETAPIZADO EN TELA COLOR NEGRO	462.21
M01511100009	SILLA OPERATIVA DE CONTACTO PERMANENTETAPIZADO EN TELA COLOR NEGRO	462.21
M01511100010	SILLA OPERATIVA DE CONTACTO PERMANENTETAPIZADO EN TELA COLOR NEGRO	462.21
M01511100011	SILLA OPERATIVA DE CONTACTO PERMANENTETAPIZADO EN TELA COLOR NEGRO	462.21
M01511100012	SILLA OPERATIVA DE CONTACTO PERMANENTETAPIZADO EN TELA COLOR NEGRO	462.21
M01511100013	SILLA OPERATIVA DE CONTACTO PERMANENTETAPIZADO EN TELA COLOR NEGRO	462.21
M01511100014	SILLA OPERATIVA DE CONTACTO PERMANENTETAPIZADO EN TELA COLOR NEGRO	462.21
M01511100015	SILLA OPERATIVA DE CONTACTO PERMANENTETAPIZADO EN TELA COLOR NEGRO	462.21
M01511100016	SILLA OPERATIVA DE CONTACTO PERMANENTETAPIZADO EN TELA COLOR NEGRO	462.21
M01511100017	SILLA OPERATIVA DE CONTACTO PERMANENTETAPIZADO EN TELA COLOR NEGRO	462.21
M01511100018	SILLA OPERATIVA DE CONTACTO PERMANENTETAPIZADO EN TELA COLOR NEGRO	462.21
M01511100019	SILLA OPERATIVA DE CONTACTO PERMANENTETAPIZADO EN TELA COLOR NEGRO	462.21
M01511100020	SILLA OPERATIVA DE CONTACTO PERMANENTETAPIZADO EN TELA COLOR NEGRO	462.21
M01511100021	SILLA OPERATIVA DE CONTACTO PERMANENTETAPIZADO EN TELA COLOR NEGRO	462.21
M01511100022	SILLA OPERATIVA DE CONTACTO PERMANENTETAPIZADO EN TELA COLOR NEGRO	462.21
M01511100023	SILLA OPERATIVA DE CONTACTO PERMANENTETAPIZADO EN TELA COLOR NEGRO	462.21
M01511100024	SILLA OPERATIVA DE CONTACTO PERMANENTETAPIZADO EN TELA COLOR NEGRO	462.21
M01511100025	SILLA OPERATIVA DE CONTACTO PERMANENTETAPIZADO EN TELA COLOR NEGRO	462.21
M01511100026	SILLA OPERATIVA DE CONTACTO PERMANENTETAPIZADO EN TELA COLOR NEGRO	462.21
M01511100027	SILLA OPERATIVA DE CONTACTO PERMANENTETAPIZADO EN TELA COLOR NEGRO	462.21
M01511100028	SILLA OPERATIVA DE CONTACTO PERMANENTETAPIZADO EN TELA COLOR NEGRO	462.21
M01511100029	SILLA OPERATIVA DE CONTACTO PERMANENTETAPIZADO EN TELA COLOR NEGRO	462.21
M01511100030	SILLA OPERATIVA DE CONTACTO PERMANENTETAPIZADO EN TELA COLOR NEGRO	462.21
M01511100031	SILLA OPERATIVA DE CONTACTO PERMANENTETAPIZADO EN TELA COLOR NEGRO	462.21
M01511100032	SILLA OPERATIVA DE CONTACTO PERMANENTETAPIZADO EN TELA COLOR NEGRO	462.21
M01511100033	SILLA OPERATIVA DE CONTACTO PERMANENTETAPIZADO EN TELA COLOR NEGRO	462.21
M01511100034	SILLA OPERATIVA DE CONTACTO PERMANENTE TAPIZADO EN TELA COLOR NEGRO	462.21
M01511100035	SILLA OPERATIVA DE CONTACTO PERMANENTE, TAPIZADO EN TELA COLOR NEGRO	462.22
M01511100036	SILLA OPERATIVA DE CONTACTO PERMANENTE TAPIZADO EN TELA COLOR NEGRO	462.22
M01511100037	SILLA OPERATIVA DE CONTACTO PERMANENTE TAPIZADA EN NEGRO	462.22
M01511100038	SILLA OPERATIVA DE CONTACTO PERMANENTE TAPIZADA EN NEGRO	462.22
M01511100039	SILLA OPERATIVA DE CONTACTO PERMANENTE TAPIZADA EN NEGRO	462.22
M01511100040	BUTACA PARA SALON NIVEL PROFESIONAL	589.28
M01511100041	BUTACA PARA SALON NIVEL PROFESIONAL	589.28
M01511100042	BUTACA PARA SALON NIVEL PROFESIONAL	589.28
M01511100043	BUTACA PARA SALON NIVEL PROFESIONAL	589.28
M01511100044	BUTACA PARA SALON NIVEL PROFESIONAL	589.28

M01511100096	BUTACA PARA SALON NIVEL PROFESIONAL	589.28
M01511100097	BUTACA PARA SALON NIVEL PROFESIONAL	589.28
M01511100098	BUTACA PARA SALON NIVEL PROFESIONAL	589.28
M01511100099	BUTACA PARA SALON NIVEL PROFESIONAL	589.28
M01511100100	BUTACA PARA SALON NIVEL PROFESIONAL	589.28
M01511100101	BUTACA PARA SALON NIVEL PROFESIONAL	589.28
M01511100102	BUTACA PARA SALON NIVEL PROFESIONAL	589.28
M01511100103	BUTACA PARA SALON NIVEL PROFESIONAL	589.28
M01511100104	BUTACA PARA SALON NIVEL PROFESIONAL	589.28
M01511100105	BUTACA PARA SALON NIVEL PROFESIONAL	589.28
M01511100106	BUTACA PARA SALON NIVEL PROFESIONAL	589.28
M01511100107	BUTACA PARA SALON NIVEL PROFESIONAL	589.28
M01511100108	BUTACA PARA SALON NIVEL PROFESIONAL	589.28
M01511100109	BUTACA PARA SALON NIVEL PROFESIONAL	589.28
M01511100110	BUTACA PARA SALON NIVEL PROFESIONAL	589.28
M01511100111	BUTACA PARA SALON NIVEL PROFESIONAL	589.28
M01511100112	BUTACA PARA SALON NIVEL PROFESIONAL	589.28
M01511100113	BUTACA PARA SALON NIVEL PROFESIONAL	589.28
M01511100114	BUTACA PARA SALON NIVEL PROFESIONAL	589.28
M01511100115	BUTACA PARA SALON NIVEL PROFESIONAL	589.28
M01511100116	BUTACA PARA SALON NIVEL PROFESIONAL	589.28
M01511100117	BUTACA PARA SALON NIVEL PROFESIONAL	589.28
M01511100118	BUTACA PARA SALON NIVEL PROFESIONAL	589.28
M01511100119	BUTACA PARA SALON NIVEL PROFESIONAL	589.28
M01511100120	BUTACA PARA SALON NIVEL PROFESIONAL	589.28
M01511100121	BUTACA PARA SALON NIVEL PROFESIONAL	589.28
M01511100122	BUTACA PARA SALON NIVEL PROFESIONAL	589.28
M01511100123	BUTACA PARA SALON NIVEL PROFESIONAL	589.28
M01511100124	BUTACA PARA SALON NIVEL PROFESIONAL	589.28
M01511100125	BUTACA PARA SALON NIVEL PROFESIONAL	589.28
M01511100126	BUTACA PARA SALON NIVEL PROFESIONAL	589.28
M01511100127	BUTACA PARA SALON NIVEL PROFESIONAL	589.28
M01511100128	BUTACA PARA SALON NIVEL PROFESIONAL	589.28
M01511100129	BUTACA PARA SALON NIVEL PROFESIONAL	589.28
M01511100130	BUTACA PARA SALON NIVEL PROFESIONAL	589.28
M01511100131	BUTACA PARA SALON NIVEL PROFESIONAL	589.28
M01511100132	BUTACA PARA SALON NIVEL PROFESIONAL	589.28
M01511100133	BUTACA PARA SALON NIVEL PROFESIONAL	589.28
M01511100134	BUTACA PARA SALON NIVEL PROFESIONAL	589.28
M01511100135	BUTACA PARA SALON NIVEL PROFESIONAL	589.28
M01511100136	BUTACA PARA SALON NIVEL PROFESIONAL	589.28
M01511100137	BUTACA PARA SALON NIVEL PROFESIONAL	589.28
M01511100138	BUTACA PARA SALON NIVEL PROFESIONAL	589.28
M01511100139	BUTACA PARA SALON NIVEL PROFESIONAL	589.28
M01511100140	ESCRITORIO EJECUTIVO CON LATERAL , COLOR CAOBA CON PORTA CPU, GABINETE	25,520.00
M01511100141	ESCRITORIO EJECUTIVO CON LATERAL, COLOR MAPLE CON PORTA CPU Y GABINETE	25,520.00
M01511100142	ESCRITORIO EJECUTIVO CON LATERAL , COLOR MAPLE CON PORTA CPU Y GABINETE	25,520.00
M01511100143	ESCRITORIO EJECUTIVO CON LATERAL, COLOR MAPLE CON GABINETE Y PORTA CPU	25,520.00
M01511100144	ESCRITORIO EJECUTIVO SET P/3 USUARIOS CON GABINETE Y PORTA CPU	9,310.50
M01511100145	ESCRITORIO EJECUTIVO SET P/3 USUARIOS CON GABINETE Y PORTA CPU	9,310.50
M01511100146	MESA DE TRABAJO ESTRUCTURA METALICA PARA MAESTROS	1,624.00

Sector Paraestatal

M01511100147	MESA DE TRABAJO ESTRUCTURA METALICA PARA MAESTROS	1,624.00
M01511100148	MESA DE TRABAJO ESTRUCTURA METALICA PARA MAESTROS	1,624.00
M01511100149	MESA DE TRABAJO ESTRUCTURA METALICA PARA MAESTROS	1,624.00
M01511100150	ARCHIVERO CON 4 CAJONES COLOR CAOBA	4,640.00
M01511100151	ARCHIVERO CON 4 CAJONES COLOR CAOBA	4,640.00
M01511100152	ARCHIVERO DE 4 CAJONES COLOR CAOBA	4,640.00
M01511100153	LIBRERO CON CUATRO NIVELES Y CAJONERA COLOR CAOBA	2,334.80
M01511100154	LIBRERO CON CUATRO NIVELES Y CAJONERA COLOR MAPLE	2,334.80
M01511100155	LIBRERO CON CUATRO NIVELES Y CAJONERA COLOR MAPLE	2,334.80
M01511100156	LIBRERO CON CUATRO NIVELES Y CAJONERA COLOR MAPLE	2,334.80
M01511100157	BANCA DE USO EXTERIOR PARA 4 USUARIOS	2,900.01
M01511100158	BANCA DE USO EXTERIOR PARA 4 USUARIOS	2,900.01
M01511100159	BANCA DE USO EXTERIOR PARA 4 USUARIOS	2,900.01
M01511100160	MESA BINARIA 150X60X75 CON PORTA CPU EN CADA EXTREMO CUBRE PIERNAS 16MM	2,552.00
M01511100161	MESA BINARIA 150X60X75 CON PORTA CPU EN CADA EXTREMO CUBRE PIERNAS 16MM	2,552.00
M01511100162	MESA BINARIA 150X60X75 CON PORTA CPU EN CADA EXTREMO CUBRE PIERNAS 16MM	2,552.00
M01511100163	MESA BINARIA 150X60X75 CON PORTA CPU EN CADA EXTREMO CUBRE PIERNAS 16MM	2,552.00
M01511100164	MESA BINARIA 150X60X75 CON PORTA CPU EN CADA EXTREMO CUBRE PIERNAS 16MM	2,552.00
M01511100165	MESA BINARIA 150X60X75 CON PORTA CPU EN CADA EXTREMO CUBRE PIERNAS 16MM	2,552.00
M01511100166	MESA BINARIA 150X60X75 CON PORTA CPU EN CADA EXTREMO CUBRE PIERNAS 16MM	2,552.00
M01511100167	MESA BINARIA 150X60X75 CON PORTA CPU EN CADA EXTREMO CUBRE PIERNAS 16MM	2,552.00
M01511100168	MESA BINARIA 150X60X75 CON PORTA CPU EN CADA EXTREMO CUBRE PIERNAS 16MM	2,552.00
M01511100169	MESA BINARIA 150X60X75 CON PORTA CPU EN CADA EXTREMO CUBRE PIERNAS 16MM	2,552.00
M01511100170	MESA BINARIA 150X60X75 CON PORTA CPU EN CADA EXTREMO CUBRE PIERNAS 16MM	2,552.00
M01511100171	MESA BINARIA 150X60X75 CON PORTA CPU EN CADA EXTREMO CUBRE PIERNAS 16MM	2,552.00
M01511100172	MESA BINARIA 150X60X75 CON PORTA CPU EN CADA EXTREMO CUBRE PIERNAS 16MM	2,552.00
M01511100173	MESA BINARIA 150X60X75 CON PORTA CPU EN CADA EXTREMO CUBRE PIERNAS 16MM	2,552.00
M01511100174	MESA BINARIA 150X60X75 CON PORTA CPU EN CADA EXTREMO CUBRE PIERNAS 16MM	2,552.00
M01511100175	GILLOTINA	986.00
M01511100176	BUTACA ESCOLAR REFORZADA	450.00
M01511100177	BUTACA ESCOLAR REFORZADA	450.00
M01511100178	BUTACA ESCOLAR REFORZADA	450.00
M01511100179	BUTACA ESCOLAR REFORZADA	450.00
M01511100180	BUTACA ESCOLAR REFORZADA	450.00
M01511100181	BUTACA ESCOLAR REFORZADA	450.00
M01511100182	BUTACA ESCOLAR REFORZADA	450.00
M01511100183	BUTACA ESCOLAR REFORZADA	450.00
M01511100184	BUTACA ESCOLAR REFORZADA	450.00
M01511100185	BUTACA ESCOLAR REFORZADA	450.00
M01511100186	BUTACA ESCOLAR REFORZADA	450.00
M01511100187	BUTACA ESCOLAR REFORZADA	450.00
M01511100188	BUTACA ESCOLAR REFORZADA	450.00
M01511100189	BUTACA ESCOLAR REFORZADA	450.00
M01511100190	BUTACA ESCOLAR REFORZADA	450.00
M01511100191	BUTACA ESCOLAR REFORZADA	450.00
M01511100192	BUTACA ESCOLAR REFORZADA	450.00
M01511100193	BUTACA ESCOLAR REFORZADA	450.00
M01511100194	BUTACA ESCOLAR REFORZADA	450.00
M01511100195	BUTACA ESCOLAR REFORZADA	450.00
M01511100196	BUTACA ESCOLAR REFORZADA	450.00
M01511100197	BUTACA ESCOLAR REFORZADA	450.00

M01511100198	BUTACA ESCOLAR REFORZADA	450.00
M01511100199	BUTACA ESCOLAR REFORZADA	450.00
M01511100200	BUTACA ESCOLAR REFORZADA	450.00
M01511100201	BUTACA ESCOLAR REFORZADA	450.00
M01511100202	BUTACA ESCOLAR REFORZADA	450.00
M01511100203	BUTACA ESCOLAR REFORZADA	450.00
M01511100204	BUTACA ESCOLAR REFORZADA	450.00
M01511100205	BUTACA ESCOLAR REFORZADA	450.00
M01511100206	BUTACA ESCOLAR REFORZADA	450.00
M01511100207	BUTACA ESCOLAR REFORZADA	450.00
M01511100208	BUTACA ESCOLAR REFORZADA	450.00
M01511100209	BUTACA ESCOLAR REFORZADA	450.00
M01511100210	BUTACA ESCOLAR REFORZADA	450.00
M01511100211	BUTACA ESCOLAR REFORZADA	450.00
M01511100212	BUTACA ESCOLAR REFORZADA	450.00
M01511100213	BUTACA ESCOLAR REFORZADA	450.00
M01511100214	BUTACA ESCOLAR REFORZADA	450.00
M01511100215	BUTACA ESCOLAR REFORZADA	450.00
M01511100216	BUTACA ESCOLAR REFORZADA	450.00
M01511100217	BUTACA ESCOLAR REFORZADA	450.00
M01511100218	BUTACA ESCOLAR REFORZADA	450.00
M01511100219	BUTACA ESCOLAR REFORZADA	450.00
M01511100220	BUTACA ESCOLAR REFORZADA	450.00
M01511100221	BUTACA ESCOLAR REFORZADA	450.00
M01511100222	BUTACA ESCOLAR REFORZADA	450.00
M01511100223	BUTACA ESCOLAR REFORZADA	450.00
M01511100224	BUTACA ESCOLAR REFORZADA	450.00
M01511100225	BUTACA ESCOLAR REFORZADA	450.00
M01511100226	BUTACA ESCOLAR REFORZADA	450.00
M01511100227	BUTACA ESCOLAR REFORZADA	450.00
M01511100228	BUTACA ESCOLAR REFORZADA	450.00
M01511100229	BUTACA ESCOLAR REFORZADA	450.00
M01511100230	BUTACA ESCOLAR REFORZADA	450.00
M01511100231	BUTACA ESCOLAR REFORZADA	450.00
M01511100232	BUTACA ESCOLAR REFORZADA	450.00
M01511100233	BUTACA ESCOLAR REFORZADA	450.00
M01511100234	BUTACA ESCOLAR REFORZADA	450.00
M01511100235	BUTACA ESCOLAR REFORZADA	450.00
M01511100236	BUTACA ESCOLAR REFORZADA	450.00
M01511100237	BUTACA ESCOLAR REFORZADA	450.00
M01511100238	BUTACA ESCOLAR REFORZADA	450.00
M01511100239	BUTACA ESCOLAR REFORZADA	450.00
M01511100240	BUTACA ESCOLAR REFORZADA	450.00
M01511100241	BUTACA ESCOLAR REFORZADA	450.00
M01511100242	BUTACA ESCOLAR REFORZADA	450.00
M01511100243	BUTACA ESCOLAR REFORZADA	450.00
M01511100244	BUTACA ESCOLAR REFORZADA	450.00
M01511100245	BUTACA ESCOLAR REFORZADA	450.00
M01511100246	BUTACA ESCOLAR REFORZADA	450.00
M01511100247	BUTACA ESCOLAR REFORZADA	450.00
M01511100248	BUTACA ESCOLAR REFORZADA	450.00
M01511100249	BUTACA ESCOLAR REFORZADA	450.00

Sector Paraestatal

M01511100250	BUTACA ESCOLAR REFORZADA	450.00
M01511100251	BUTACA ESCOLAR REFORZADA	450.00
M01511100252	BUTACA ESCOLAR REFORZADA	450.00
M01511100253	BUTACA ESCOLAR REFORZADA	450.00
M01511100254	BUTACA ESCOLAR REFORZADA	450.00
M01511100255	BUTACA ESCOLAR REFORZADA	450.00
M01511100256	BUTACA ESCOLAR REFORZADA	450.00
M01511100257	BUTACA ESCOLAR REFORZADA	450.00
M01511100258	BUTACA ESCOLAR REFORZADA	450.00
M01511100259	BUTACA ESCOLAR REFORZADA	450.00
M01511100260	BUTACA ESCOLAR REFORZADA	450.00
M01511100261	BUTACA ESCOLAR REFORZADA	450.00
M01511100262	BUTACA ESCOLAR REFORZADA	450.00
M01511100263	BUTACA ESCOLAR REFORZADA	450.00
M01511100264	BUTACA ESCOLAR REFORZADA	450.00
M01511100265	BUTACA ESCOLAR REFORZADA	450.00
M01511100266	BUTACA ESCOLAR REFORZADA	450.00
M01511100267	BUTACA ESCOLAR REFORZADA	450.00
M01511100268	BUTACA ESCOLAR REFORZADA	450.00
M01511100269	BUTACA ESCOLAR REFORZADA	450.00
M01511100270	BUTACA ESCOLAR REFORZADA	450.00
M01511100271	BUTACA ESCOLAR REFORZADA	450.00
M01511100272	BUTACA ESCOLAR REFORZADA	450.00
M01511100273	BUTACA ESCOLAR REFORZADA	450.00
M01511100274	BUTACA ESCOLAR REFORZADA	450.00
M01511100275	BUTACA ESCOLAR REFORZADA	450.00
M01511100276	BUTACA ESCOLAR REFORZADA	450.00
M01511100277	BUTACA ESCOLAR REFORZADA	450.00
M01511100278	BUTACA ESCOLAR REFORZADA	450.00
M01511100279	BUTACA ESCOLAR REFORZADA	450.00
M01511100280	BUTACA ESCOLAR REFORZADA	450.00
M01511100281	BUTACA ESCOLAR REFORZADA	450.00
M01511100282	BUTACA ESCOLAR REFORZADA	450.00
M01511100283	BUTACA ESCOLAR REFORZADA	450.00
M01511100284	BUTACA ESCOLAR REFORZADA	450.00
M01511100285	BUTACA ESCOLAR REFORZADA	450.00
M01511100286	BUTACA ESCOLAR REFORZADA	450.00
M01511100287	BUTACA ESCOLAR REFORZADA	450.00
M01511100288	BUTACA ESCOLAR REFORZADA	450.00
M01511100289	BUTACA ESCOLAR REFORZADA	450.00
M01511100290	BUTACA ESCOLAR REFORZADA	450.00
M01511100291	BUTACA ESCOLAR REFORZADA	450.00
M01511100292	BUTACA ESCOLAR REFORZADA	450.00
M01511100293	BUTACA ESCOLAR REFORZADA	450.00
M01511100294	BUTACA ESCOLAR REFORZADA	450.00
M01511100295	BUTACA ESCOLAR REFORZADA	450.00
M01511100296	SILLA DE RECEPCION TAPIZADA EN TELA COLOR NEGRO 5 PUNTAS	997.60
M01511100297	SILLA DE RECEPCION TAPIZADA EN TELA COLOR NEGRO 5 PUNTAS	997.60
M01511100298	SILLA DE RECEPCION TAPIZADA EN TELA COLOR NEGRO 5 PUNTAS	997.60
M01511100299	SILLA DE RECEPCION TAPIZADA EN TELA COLOR NEGRO 5 PUNTAS	997.60
M01511100300	SILLA DE RECEPCION TAPIZADA EN TELA COLOR NEGRO 5 PUNTAS	997.60

M01511100301	MESA PLEGABLE	1,044.00
M01511100302	MESA PLEGABLE	1,044.00
M01511100303	MESA PLEGABLE	1,044.00
M01511100304	MESA PLEGABLE	1,044.00
M01511100305	MESA PLEGABLE	1,044.00
M01511100306	ENGARGOLADORA KOMBO	3,422.00
M01511100307	SILLA OPERATIVA DE CONTACTO PERMANENTE TAPIZADA EN NEGRO	516.20
M01511100308	SILLA OPERATIVA DE CONTACTO PERMANENTE TAPIZADA EN NEGRO	516.20
M01511100309	SILLA OPERATIVA DE CONTACTO PERMANENTE TAPIZADA EN NEGRO	516.20
M01511100310	SILLA OPERATIVA DE CONTACTO PERMANENTE, TAPIZADO EN TELA COLOR NEGRO	516.20
M01511100311	SILLA OPERATIVA DE CONTACTO PERMANENTE, TAPIZADO EN TELA COLOR NEGRO	516.20
M01511100312	SILLA OPERATIVA DE CONTACTO PERMANENTE, TAPIZADO EN TELA COLOR NEGRO	516.20
M01511100313	SILLA OPERATIVA DE CONTACTO PERMANENTE, TAPIZADO EN TELA COLOR NEGRO	516.20
M01511100314	SILLA OPERATIVA DE CONTACTO PERMANENTE, TAPIZADO EN TELA COLOR NEGRO	516.20
M01511100315	SILLA OPERATIVA DE CONTACTO PERMANENTE, TAPIZADO EN TELA COLOR NEGRO	516.20
M01511100316	SILLA OPERATIVA DE CONTACTO PERMANENTE, TAPIZADO EN TELA COLOR NEGRO	516.20
M01511100317	SILLA OPERATIVA DE CONTACTO PERMANENTE, TAPIZADO EN TELA COLOR NEGRO	516.20
M01511100318	SILLA OPERATIVA DE CONTACTO PERMANENTE, TAPIZADO EN TELA COLOR NEGRO	516.20
M01511100319	SILLA OPERATIVA DE CONTACTO PERMANENTE, TAPIZADO EN TELA COLOR NEGRO	516.20
M01511100320	SILLA OPERATIVA DE CONTACTO PERMANENTE TAPIZADA EN TELA COLOR NEGRO	516.20
M01511100321	SILLA OPERATIVA DE CONTACTO PERMANENTE TAPIZADA EN TELA COLOR NEGRO	516.20
M01511100322	SILLA OPERATIVA DE CONTACTO PERMANENTE TAPIZADA EN TELA COLOR NEGRO	516.20
M01511100323	SILLA OPERATIVA DE CONTACTO PERMANENTE TAPIZADA EN TELA COLOR NEGRO	516.20
M01511100324	SILLA OPERATIVA DE CONTACTO PERMANENTE TAPIZADA EN TELA COLOR NEGRO	516.20
M01511100325	SILLA OPERATIVA DE CONTACTO PERMANENTE TAPIZADA EN TELA COLOR NEGRO	516.20
M01511100326	SILLA OPERATIVA DE CONTACTO PERMANENTE TAPIZADA EN TELA COLOR NEGRO	516.20
M01511100327	PIZARRON DE 1.20X2.80 BLANCO	2,105.40
M01511100328	PIZARRON DE 1.20X2.80 BLANCO	2,105.40
M01511100329	PIZARRON DE 1.20X2.80 BLANCO	2,105.40
M01511100330	ARCHIVERO CON CAJA FUERTE COMBINACION DIGITAL	8,468.00
M01511100331	ESCRITORIO METALICO CON ARCHIVERO DE 152*75	3,456.80
M01511100332	ESCRITORIO METALICO CON ARCHIVERO DE 152*75	3,456.80
M01511100333	ESCRITORIO METALICO CON ARCHIVERO DE 152*75	3,456.80
M01511100334	ESCRITORIO METALICO CON ARCHIVERO DE 152*75	3,456.80
M01511100335	ESCRITORIO METALICO CON ARCHIVERO DE 152*75	3,456.80
M01511100336	SILLON EJECUTIVO TAPIZADO EN TELA COLOR NEGRO	1,740.00
M01511100337	SILLON EJECUTIVO RESPALDO ALTO TAPIZADO COLOR NEGRO	1,740.00
M01511100338	SILLON EJECUTIVO RESPALDO ALTO TAPIZADO COLOR NEGRO	1,740.00
M01511100339	SILLA DE RECEPCION TAPIZADA EN TELA COLOR NEGRO 5 PUNTAS	997.60
M01511100340	SILLA DE RECEPCION TAPIZADA EN TELA COLOR NEGRO 5 PUNTAS	997.60
M01511100341	SILLA DE RECEPCION TAPIZADA EN TELA COLOR NEGRO 5 PUNTAS	997.60
M01511100342	SILLA DE RECEPCION TAPIZADA EN TELA COLOR NEGRO 5 PUNTAS	997.60
M01511100343	SILLA DE RECEPCION TAPIZADA EN TELA COLOR NEGRO 5 PUNTAS	997.60
M01511100344	SILLA DE RECEPCION TAPIZADA EN TELA COLOR NEGRO 5 PUNTAS	997.60
M01511100345	PIZARRON BLANCO DE 120*280 BLANCO	2,105.40
M01511100346	BUTACA CON PALETA ENCINO DERECHA	504.60
M01511100347	BUTACA CON PALETA ENCINO DERECHA	504.60
M01511100348	BUTACA CON PALETA ENCINO DERECHA	504.60
M01511100349	BUTACA CON PALETA ENCINO DERECHA	504.60
M01511100350	BUTACA CON PALETA ENCINO DERECHA	504.60
M01511100351	BUTACA CON PALETA ENCINO DERECHA	504.60
M01511100352	BUTACA CON PALETA ENCINO DERECHA	504.60

Sector Paraestatal

M01511100353	BUTACA CON PALETA ENCINO DERECHA	504.60
M01511100354	BUTACA CON PALETA ENCINO DERECHA	504.60
M01511100355	BUTACA CON PALETA ENCINO DERECHA	504.60
M01511100356	BUTACA CON PALETA ENCINO DERECHA	504.60
M01511100357	BUTACA CON PALETA ENCINO DERECHA	504.60
M01511100358	BUTACA CON PALETA ENCINO DERECHA	504.60
M01511100359	BUTACA CON PALETA ENCINO DERECHA	504.60
M01511100360	BUTACA CON PALETA ENCINO DERECHA	504.60
M01511100361	BUTACA CON PALETA ENCINO DERECHA	504.60
M01511100362	BUTACA CON PALETA ENCINO DERECHA	504.60
M01511100363	BUTACA CON PALETA ENCINO DERECHA	504.60
M01511100364	BUTACA CON PALETA ENCINO DERECHA	504.60
M01511100365	BUTACA CON PALETA ENCINO DERECHA	504.60
M01511100366	BUTACA CON PALETA ENCINO DERECHA	504.60
M01511100367	BUTACA CON PALETA ENCINO DERECHA	504.60
M01511100368	BUTACA CON PALETA ENCINO DERECHA	504.60
M01511100369	BUTACA CON PALETA ENCINO DERECHA	504.60
M01511100370	BUTACA CON PALETA ENCINO DERECHA	504.60
M01511100371	BUTACA CON PALETA ENCINO DERECHA	504.60
M01511100372	BUTACA CON PALETA ENCINO DERECHA	504.60
M01511100373	BUTACA CON PALETA ENCINO DERECHA	504.60
M01511100374	BUTACA CON PALETA ENCINO DERECHA	504.60
M01511100375	BUTACA CON PALETA ENCINO DERECHA	504.60
M01511100376	BUTACA CON PALETA ENCINO DERECHA	504.60
M01511100377	BUTACA CON PALETA ENCINO DERECHA	504.60
M01511100378	BUTACA CON PALETA ENCINO DERECHA	504.60
M01511100379	BUTACA CON PALETA ENCINO DERECHA	504.60
M01511100380	BUTACA CON PALETA ENCINO DERECHA	504.60
M01511100381	BUTACA CON PALETA ENCINO DERECHA	504.60
M01511100382	BUTACA CON PALETA ENCINO DERECHA	504.60
M01511100383	BUTACA CON PALETA ENCINO DERECHA	504.60
M01511100384	BUTACA CON PALETA ENCINO DERECHA	504.60
M01511100385	BUTACA CON PALETA ENCINO DERECHA	504.60
M01511100386	MESA PARA MAESTRO ENCINO	965.12
M01511100387	MESA PARA MAESTRO ENCINO	965.12
M01511100388	MESA PARA MAESTRO ENCINO	965.12
M01511100389	PIZARRON BLANCO 1,20X3,00 mtr.	2,088.00
M01511100390	PIZARRON BLANCO 1,20X1,80 mtr.	1,020.80
M01511100391	BUTACA UNIVERSITARIA DERECHA	767.92
M01511100392	BUTACA UNIVERSITARIA DERECHA	767.92
M01511100393	BUTACA UNIVERSITARIA DERECHA	767.92
M01511100394	BUTACA UNIVERSITARIA DERECHA	767.92
M01511100395	BUTACA UNIVERSITARIA DERECHA	767.92
M01511100396	BUTACA UNIVERSITARIA DERECHA	767.92
M01511100397	BUTACA UNIVERSITARIA DERECHA	767.92
M01511100398	BUTACA UNIVERSITARIA DERECHA	767.92
M01511100399	BUTACA UNIVERSITARIA DERECHA	767.92
M01511100400	BUTACA UNIVERSITARIA DERECHA	767.92
M01511100401	BUTACA UNIVERSITARIA DERECHA	767.92
M01511100402	BUTACA UNIVERSITARIA DERECHA	767.92
M01511100403	BUTACA UNIVERSITARIA DERECHA	767.92

M01511100507	BUTACA UNIVERSITARIA DERECHA	767.92
M01511100508	BUTACA UNIVERSITARIA DERECHA	767.92
M01511100509	BUTACA UNIVERSITARIA DERECHA	767.92
M01511100510	BUTACA UNIVERSITARIA DERECHA	767.92
M01511100511	BUTACA UNIVERSITARIA IZQUIERDA	767.92
M01511100512	BUTACA UNIVERSITARIA IZQUIERDA	767.92
M01511100513	BUTACA UNIVERSITARIA IZQUIERDA	767.92
M01511100514	BUTACA UNIVERSITARIA IZQUIERDA	767.92
M01511100515	BUTACA UNIVERSITARIA IZQUIERDA	767.92
M01511100516	BUTACA UNIVERSITARIA IZQUIERDA	767.92
M01511100517	BUTACA UNIVERSITARIA IZQUIERDA	767.92
M01511100518	BUTACA UNIVERSITARIA IZQUIERDA	767.92
M01511100519	BUTACA UNIVERSITARIA IZQUIERDA	767.92
M01511100520	BUTACA UNIVERSITARIA IZQUIERDA	767.92
M01511100521	BUTACA UNIVERSITARIA IZQUIERDA	767.92
M01511100522	BUTACA UNIVERSITARIA IZQUIERDA	767.92
M01511100523	ESCRITORIO PARA PROFESOR FORRADO DE FORMAICA DE 1.20X60 CON DOS CAJONES	3,831.48
M01511100524	ESCRITORIO PARA PROFESOR FORRADO DE FORMAICA DE 1.20X60 CON DOS CAJONES	3,831.48
M01511100525	ESCRITORIO PARA PROFESOR FORRADO DE FORMAICA DE 1.20X60 CON DOS CAJONES	3,831.48
M01511100526	ESCRITORIO PARA PROFESOR FORRADO DE FORMAICA DE 1.20X60 CON DOS CAJONES	3,831.48
M01511100527	ESCRITORIO PARA PROFESOR FORRADO DE FORMAICA DE 1.20X60 CON DOS CAJONES	3,831.48
M01511100528	ESCRITORIO PARA PROFESOR FORRADO DE FORMAICA DE 1.20X60 CON DOS CAJONES	3,831.48
M01511100529	ESCRITORIO PARA PROFESOR FORRADO DE FORMAICA DE 1.20X60 CON DOS CAJONES	3,831.48
M01511100530	ESCRITORIO PARA PROFESOR FORRADO DE FORMAICA DE 1.20X60 CON DOS CAJONES	3,831.48
M01511100531	ESCRITORIO PARA PROFESOR FORRADO DE FORMAICA DE 1.20X60 CON DOS CAJONES	3,831.48
M01511100532	ESCRITORIO PARA PROFESOR FORRADO DE FORMAICA DE 1.20X60 CON DOS CAJONES	3,831.48
M01511100533	SILLA PARA PROFESOR TAPIZADA EN TELA NEGRO C/BASE CROMADA	541.72
M01511100534	SILLA PARA PROFESOR TAPIZADA EN TELA NEGRO C/BASE CROMADA	541.72
M01511100535	SILLA PARA PROFESOR TAPIZADA EN TELA NEGRO C/BASE CROMADA	541.72
M01511100536	SILLA PARA PROFESOR TAPIZADA EN TELA NEGRO C/BASE CROMADA	541.72
M01511100537	SILLA PARA PROFESOR TAPIZADA EN TELA NEGRO C/BASE CROMADA	541.72
M01511100538	SILLA PARA PROFESOR TAPIZADA EN TELA NEGRO C/BASE CROMADA	541.72
M01511100539	SILLA PARA PROFESOR TAPIZADA EN TELA NEGRO C/BASE CROMADA	541.72
M01511100540	SILLA PARA PROFESOR TAPIZADA EN TELA NEGRO C/BASE CROMADA	541.72
M01511100541	SILLA PARA PROFESOR TAPIZADA EN TELA NEGRO C/BASE CROMADA	541.72
M01511100542	SILLA PARA PROFESOR TAPIZADA EN TELA NEGRO C/BASE CROMADA	541.72
M01511100543	PIZARRON BLANCO 1.20X1.80	2,630.88
M01511100544	PIZARRON BLANCO 1.20X1.80	2,630.88
M01511100545	PIZARRON BLANCO 1.20X1.80	2,630.88
M01511100546	PIZARRON BLANCO 1.20X1.80	2,630.88
M01511100547	PIZARRON BLANCO 1.20X1.80	2,630.88
M01511100548	PIZARRON BLANCO 1.20X1.80	2,630.88
M01511100549	PIZARRON BLANCO 1.20X1.80	2,630.88
M01511100550	PIZARRON BLANCO 1.20X1.80	2,630.88
M01511100551	PIZARRON BLANCO 1.20X1.80	2,630.88
M01511100552	PIZARRON BLANCO 1.20X1.80	2,630.88
M01511100553	MESA DE JUNTAS P/16 USUARIOS COLOR MAPLE MOD. SOLID	40,890.00
M01511100554	SILLON DE 5 PUNTAS TAPIZADO EN TELA COLOR VERDE ECOLOGICO	2,088.00
M01511100555	SILLON DE 5 PUNTAS TAPIZADO EN TELA COLOR VERDE ECOLOGICO	2,088.00
M01511100556	SILLON DE 5 PUNTAS TAPIZADO EN TELA COLOR VERDE ECOLOGICO	2,088.00
M01511100557	SILLON DE 5 PUNTAS TAPIZADO EN TELA COLOR VERDE ECOLOGICO	2,088.00
M01511100558	SILLON DE 5 PUNTAS TAPIZADO EN TELA COLOR VERDE ECOLOGICO	2,088.00

M01511100610	SILLA DE VISITA TIPO CONFORT (PLASTICO RIGIDO)	614.80
M01511100611	SILLA DE VISITA TIPO CONFORT (PLASTICO RIGIDO)	614.80
M01511100612	SILLA DE VISITA TIPO CONFORT (PLASTICO RIGIDO)	614.80
M01511100613	SILLA DE VISITA TIPO CONFORT (PLASTICO RIGIDO)	614.80
M01511100614	SILLA DE VISITA TIPO CONFORT (PLASTICO RIGIDO)	614.80
M01511100615	SILLA DE VISITA TIPO CONFORT (PLASTICO RIGIDO)	614.80
M01511100616	SILLA DE VISITA TIPO CONFORT (PLASTICO RIGIDO)	614.80
M01511100617	SILLA DE VISITA TIPO CONFORT (PLASTICO RIGIDO)	614.80
M01511100618	SILLA DE VISITA TIPO CONFORT (PLASTICO RIGIDO)	614.80
M01511100619	SILLA DE VISITA TIPO CONFORT (PLASTICO RIGIDO)	614.80
M01511100620	SILLA DE VISITA TIPO CONFORT (PLASTICO RIGIDO)	614.80
M01511100621	SILLA DE VISITA TIPO CONFORT (PLASTICO RIGIDO)	614.80
M01511100622	SILLA DE VISITA TIPO CONFORT (PLASTICO RIGIDO)	614.80
M01511100623	SILLA DE VISITA TIPO CONFORT (PLASTICO RIGIDO)	614.80
M01511100624	SILLA DE VISITA TIPO CONFORT (PLASTICO RIGIDO)	614.80
M01511100625	SILLA DE VISITA TIPO CONFORT (PLASTICO RIGIDO)	614.80
M01511100626	SILLA DE VISITA TIPO CONFORT (PLASTICO RIGIDO)	614.80
M01511100627	SILLA DE VISITA TIPO CONFORT (PLASTICO RIGIDO)	614.80
M01511100628	SILLA DE VISITA TIPO CONFORT (PLASTICO RIGIDO)	614.80
M01511100629	SILLA DE VISITA TIPO CONFORT (PLASTICO RIGIDO)	614.80
M01511100630	SILLA DE VISITA TIPO CONFORT (PLASTICO RIGIDO)	614.80
M01511100631	SILLA DE VISITA TIPO CONFORT (PLASTICO RIGIDO)	614.80
M01511100632	SILLA DE VISITA TIPO CONFORT (PLASTICO RIGIDO)	614.80
M01511100633	SILLA DE VISITA TIPO CONFORT (PLASTICO RIGIDO)	614.80
M01511100634	SILLA DE VISITA TIPO CONFORT (PLASTICO RIGIDO)	614.80
M01511100635	SILLA DE VISITA TIPO CONFORT (PLASTICO RIGIDO)	614.80
M01511100636	SILLA DE VISITA TIPO CONFORT (PLASTICO RIGIDO)	614.80
M01511100637	SILLA DE VISITA TIPO CONFORT (PLASTICO RIGIDO)	614.80
M01511100638	SILLON EJECUTIVO DE 5 PUNTAS TAPIZADO EN TELA COLOR VERDE ECOLOGICO	2,088.00
M01511100639	SILLON EJECUTIVO DE 5 PUNTAS TAPIZADO EN TELA COLOR VERDE ECOLOGICO	2,088.00
M01511100640	EXTENCIÓN PARA MESA DE CONSEJO DE 1.00X1.20 COLOR MAPLE	3,911.52
M01511100641	EXTENCIÓN PARA MESA DE CONSEJO DE 1.00X1.20 COLOR MAPLE	3,911.52
M01511100642	LOVE SEAT DE 3 PLAZAS (1)	5,146.92
M01511100643	LOVE SEAT DE 3 PLAZAS (1)	5,146.92
M01511100644	LOVE SEAT DE 3 PLAZAS (1)	5,146.92
M01511100645	MESA REDONDA DE 1.40 mtr.	4,031.00
M01511100646	SILLA TAPIZADA EN TELA VERDE C/BASE CROMADA	663.52
M01511100647	SILLA TAPIZADA EN TELA VERDE C/BASE CROMADA	663.52
M01511100648	SILLA TAPIZADA EN TELA VERDE C/BASE CROMADA	663.52
M01511100649	SILLA TAPIZADA EN TELA VERDE C/BASE CROMADA	663.52
M01511100650	FRIGOBAR DE 4 PIES MARCA:MABE MODELO MA004Y07	4,211.96
M01511100651	FRIGOBAR DE 4 PIES MARCA:MABE MODELO MA004Y07	4,211.96
M01511100652	LIBRERO DE 80X1.80 DE FORMAICA COLOR MAPLE	3,544.96
M01511100653	LIBRERO DE 80X1.80 DE FORMAICA COLOR MAPLE	3,544.96
M01511100654	LIBRERO DE 80X1.80 DE FORMAICA COLOR NOGAL	3,544.96
M01511100655	LIBRERO DE 80X1.80 DE FORMAICA COLOR NOGAL	3,544.96
M01511100656	LIBRERO DE 80X1.80 DE FORMAICA COLOR NOGAL	3,544.96
M01511100657	LIBRERO DE 80X1.80 DE FORMAICA COLOR NOGAL	3,544.96
M01511100658	LIBRERO DE 80X1.80 DE FORMAICA COLOR NOGAL	3,544.96
M01511100659	LIBRERO DE 80X1.80 DE FORMAICA COLOR NOGAL	3,544.96
M01511100660	ESCRITORIO DE MADERA FORRADO EN FORMAICA	3,408.08
M01511100661	ESCRITORIO DE MADERA FORRADO EN FORMAICA	3,408.08

Sector Paraestatal

M01511100662	ESCRITORIO DE MADERA FORRADO EN FORMAICA	3,408.08
M01511100663	ESCRITORIO DE MADERA FORRADO EN FORMAICA	3,408.08
M01511100664	ESCRITORIO DE MADERA FORRADO EN FORMAICA	3,408.08
M01511100665	ESCRITORIO DE MADERA FORRADO EN FORMAICA	3,408.08
M01511100666	ESCRITORIO DE MADERA FORRADO EN FORMAICA	3,408.08
M01511100667	ESCRITORIO DE MADERA FORRADO EN FORMAICA	3,408.08
M01511100668	SILLA SECRETARIAL TAPIZADA EL TELA C/NEGRO DE 5 PUNTAS GIRATORIA C/BRAZOS P/DESCANSO	1,200.60
M01511100669	SILLA SECRETARIAL TAPIZADA EL TELA C/NEGRO DE 5 PUNTAS GIRATORIA C/BRAZOS P/DESCANSO	1,200.60
M01511100670	SILLA SECRETARIAL TAPIZADA EL TELA C/NEGRO DE 5 PUNTAS GIRATORIA C/BRAZOS P/DESCANSO	1,200.60
M01511100671	SILLA SECRETARIAL TAPIZADA EL TELA C/NEGRO DE 5 PUNTAS GIRATORIA C/BRAZOS P/DESCANSO	1,200.60
M01511100672	SILLA SECRETARIAL TAPIZADA EL TELA C/NEGRO DE 5 PUNTAS GIRATORIA C/BRAZOS P/DESCANSO	1,200.60
M01511100673	SILLA SECRETARIAL TAPIZADA EL TELA C/NEGRO DE 5 PUNTAS GIRATORIA C/BRAZOS P/DESCANSO	1,200.60
M01511100674	SILLA SECRETARIAL TAPIZADA EL TELA C/NEGRO DE 5 PUNTAS GIRATORIA C/BRAZOS P/DESCANSO	1,200.60
M01511100675	SILLA SECRETARIAL TAPIZADA EL TELA C/NEGRO DE 5 PUNTAS GIRATORIA C/BRAZOS P/DESCANSO	1,200.60
M01511100676	SILLA DE VISITA TIPO CONFORT (PLASTICO RIGIDO)	481.40
M01511100677	SILLA DE VISITA TIPO CONFORT (PLASTICO RIGIDO)	481.40
M01511100678	SILLA DE VISITA TIPO CONFORT (PLASTICO RIGIDO)	481.40
M01511100679	SILLA DE VISITA TIPO CONFORT (PLASTICO RIGIDO)	481.40
M01511100680	SILLA DE VISITA TIPO CONFORT (PLASTICO RIGIDO)	481.40
M01511100681	SILLA DE VISITA TIPO CONFORT (PLASTICO RIGIDO)	481.40
M01511100682	SILLA DE VISITA TIPO CONFORT (PLASTICO RIGIDO)	481.40
M01511100683	SILLA DE VISITA TIPO CONFORT (PLASTICO RIGIDO)	481.40
M01511100684	SILLA DE VISITA TIPO CONFORT (PLASTICO RIGIDO)	481.40
M01511100685	SILLA DE VISITA TIPO CONFORT (PLASTICO RIGIDO)	481.40
M01511100686	SILLA DE VISITA TIPO CONFORT (PLASTICO RIGIDO)	481.40
M01511100687	SILLA DE VISITA TIPO CONFORT (PLASTICO RIGIDO)	481.40
M01511100688	SILLA DE VISITA TIPO CONFORT (PLASTICO RIGIDO)	481.40
M01511100689	SILLA DE VISITA TIPO CONFORT (PLASTICO RIGIDO)	481.40
M01511100690	ARCHIVERO DE 3 GABETAS COLOR CAOBA	3,652.84
M01511100691	ARCHIVERO DE 3 GABETAS COLOR CAOBA	3,652.84
M01511100692	ARCHIVERO DE 3 GABETAS COLOR CAOBA	3,652.84
M01511100693	ARCHIVERO DE 3 GABETAS COLOR CAOBA	3,652.84
M01511100694	ARCHIVERO DE 3 GABETAS COLOR CAOBA	3,652.84
M01511100695	ARCHIVERO DE 3 GABETAS COLOR CAOBA	3,652.84
M01511100696	ARCHIVERO DE 3 GABETAS COLOR CAOBA	3,652.84
M01511100697	ARCHIVERO DE 3 GABETAS COLOR CAOBA	3,652.84
M01511100698	ARCHIVERO DE 3 GABETAS COLOR CAOBA	3,652.84
M01511100699	ARCHIVERO DE 3 GABETAS COLOR CAOBA	3,652.84
M01511100700	ARCHIVERO DE 3 GABETAS COLOR CAOBA	3,652.84
M01511100701	ARCHIVERO DE 3 GABETAS COLOR CAOBA	3,652.84
M01511100702	ESCRITORIO PARA EQUIPO DE COMPUTO CON 3 CAJONES	4,060.00
M01511100703	SILLA SECRETARIAL PARA COMPUTADORA DE ESCRITORIO	1,856.00
M01511100704	MESA PENTAGONAL PARA 5 USUARIOS	10,672.00
M01511100705	MESA PENTAGONAL PARA 5 USUARIOS	10,672.00
M01511100706	MESA PENTAGONAL PARA 5 USUARIOS	10,672.00
M01511100707	MESA PENTAGONAL PARA 5 USUARIOS	10,672.00
M01511100708	MESA PENTAGONAL PARA 5 USUARIOS	10,672.00
M01511100709	MESA PENTAGONAL PARA 5 USUARIOS	10,672.00
M01511100710	MESA PENTAGONAL PARA 5 USUARIOS	10,672.00
M01511100711	MESA PENTAGONAL PARA 5 USUARIOS	10,672.00
M01511100712	MESA PENTAGONAL PARA 5 USUARIOS	10,672.00

M01511100713	MESA PENTAGONAL PARA 5 USUARIOS	10,672.00
M01511100714	MESA PENTAGONAL PARA 5 USUARIOS	10,672.00
M01511100715	MESA PENTAGONAL PARA 5 USUARIOS	10,672.00
M01511100716	TEMPLETE DE 2.44 X 1.22 CON ANGULOS DE 43 cm. DE ALTO	1.00
M01511100717	TEMPLETE DE 2.44 X 1.22 CON ANGULOS DE 43 cm. DE ALTO	1.00
M01511100718	TEMPLETE DE 2.44 X 1.22 CON ANGULOS DE 43 cm. DE ALTO	1.00
M01511100719	TEMPLETE DE 2.44 X 1.22 CON ANGULOS DE 43 cm. DE ALTO	1.00
M01511100720	TEMPLETE DE 2.44 X 1.22 CON ANGULOS DE 43 cm. DE ALTO	1.00
M01511100721	LIBRERO DE 6 COMPARTIMIENTOS 2.50 X 79	2,257.93
M01511100722	LIBRERO DE 6 COMPARTIMIENTOS 2.50 X 80	2,257.93
M01511100723	LIBRERO DE 6 COMPARTIMIENTOS 2.50 X 81	2,257.93
M01511100724	RECIBIDOR DE MADERA 65CM. X 2.52X1.20	2,257.93
M01511100725	SILLA TAPIZADA EN TELA NEGRA	1,141.44
M01511100726	SILLA TAPIZADA EN TELA NEGRA	1,141.44
M01511100727	SILLA TAPIZADA EN TELA NEGRA	1,141.44
M01511100728	SILLA TAPIZADA EN TELA NEGRA	1,141.44
M01511100729	MEZA REDONDA COLOR MAPLE	7,079.48
M01511100730	ARCHIVERO DE 3 GABETAS COLOR CAOBA	5,452.00
M01511100731	ARCHIVERO DE 3 GABETAS COLOR MAPLE	5,452.00
M01511100732	ESCRITORIO DE MADERA FORRADO EN FORMAICA	5,065.72
M01511100733	PODIUM DE 1.30x60	4,500.00
M01511100734	DISPLAY PARA DIFUSION	38,280.00
M01511100735	ESCRITORIO DE 1.50 X 1.60	5,080.80
M01511100736	ESCRITORIO DE 1.50 X 1.60	5,080.80
M01511100737	ESCRITORIO DE 1.50 X 1.60	5,080.80
M01511100738	ESCRITORIO DE 1.50 X 1.60	5,080.80
M01511100739	ESCRITORIO DE 1.50 X 1.60	5,080.80
M01511100740	SILLA SECRETARIAL TAPIZADA EN TELA CON RODAJAS	1,324.72
M01511100741	SILLA SECRETARIAL TAPIZADA EN TELA CON RODAJAS	1,324.72
M01511100742	SILLA SECRETARIAL TAPIZADA EN TELA CON RODAJAS	1,324.72
M01511100743	SILLA SECRETARIAL TAPIZADA EN TELA CON RODAJAS	1,324.72
M01511100744	SILLA SECRETARIAL TAPIZADA EN TELA CON RODAJAS	1,324.72
M01511100745	SILLA DE VISTA FIJA TAPIZADA EN TELA	1,208.72
M01511100746	SILLA DE VISTA FIJA TAPIZADA EN TELA	1,208.72
M01511100747	SILLA DE VISTA FIJA TAPIZADA EN TELA	1,208.72
M01511100748	SILLA DE VISTA FIJA TAPIZADA EN TELA	1,208.72
M01511100749	SILLA DE VISTA FIJA TAPIZADA EN TELA	1,208.72
M01511100750	SILLA DE VISTA FIJA TAPIZADA EN TELA	1,208.72
M01511100751	SILLA DE VISTA FIJA TAPIZADA EN TELA	1,208.72
M01511100752	SILLA DE VISTA FIJA TAPIZADA EN TELA	1,208.72
M01511100753	SILLA DE VISTA FIJA TAPIZADA EN TELA	1,208.72
M01511100754	SILLA DE VISTA FIJA TAPIZADA EN TELA	1,208.72
M01511100755	MESA CYBER 120 X 70 X 60 (PERA-NEGRO)	1,790.00
M01511100756	MESA CYBER 120 X 70 X 60 (PERA-NEGRO)	1,790.00
M01511100757	MESA CYBER 120 X 70 X 60 (PERA-NEGRO)	1,790.00
M01511100758	MESA CYBER 120 X 70 X 60 (PERA-NEGRO)	1,790.00
M01511100759	MESA CYBER 120 X 70 X 60 (PERA-NEGRO)	1,790.00
M01511100760	MESA CYBER 120 X 70 X 60 (PERA-NEGRO)	1,790.00
M01511100761	MESA CYBER 120 X 70 X 60 (PERA-NEGRO)	1,790.00
M01511100762	MESA CYBER 120 X 70 X 60 (PERA-NEGRO)	1,790.00
M01511100763	MESA CYBER 120 X 70 X 60 (PERA-NEGRO)	1,790.00
M01511100764	MESA CYBER 120 X 70 X 60 (PERA-NEGRO)	1,790.00

Sector Paraestatal

M01511100765	MESA CYBER 120 X 70 X 60 (PERA-NEGRO)	1,790.00
M01511100766	MESA CYBER 120 X 70 X 60 (PERA-NEGRO)	1,790.00
M01511100767	MESA CYBER 120 X 70 X 60 (PERA-NEGRO)	1,790.00
M01511100768	MESA CYBER 120 X 70 X 60 (PERA-NEGRO)	1,790.00
M01511100769	MESA CYBER 120 X 70 X 60 (PERA-NEGRO)	1,790.00
M01511100770	MESA CYBER 120 X 70 X 60 (PERA-NEGRO)	1,790.00
M01511100771	MESA CYBER 120 X 70 X 60 (PERA-NEGRO)	1,790.00
M01511100772	MESA CYBER 120 X 70 X 60 (PERA-NEGRO)	1,790.00
M01511100773	MESA CYBER 120 X 70 X 60 (PERA-NEGRO)	1,790.00
M01511100774	MESA CYBER 120 X 70 X 60 (CHERRY)	1,790.00
M01511100775	MESA CYBER 180 X 70 X 60 (PERA-NEGRO)	2,049.00
M01511100776	MESA CYBER 180 X 70 X 60 (PERA-NEGRO)	2,049.00
M01511100777	MESA CYBER 180 X 70 X 60 (PERA-NEGRO)	2,049.00
M01511100778	MESA CYBER 180 X 70 X 60 (PERA-NEGRO)	2,049.00
M01511100779	MESA CYBER 180 X 70 X 60 (PERA-NEGRO)	2,049.00
M01511100780	MESA CYBER 180 X 70 X 60 (PERA-NEGRO)	2,049.00
M01511100781	ARCHIVERO VERTICAL SPAZIO 2 GAVETAS CHERRY	2,308.38
M01511100782	ARCHIVERO VERTICAL SPAZIO 3 GAVETAS PERA-NEGRO	3,266.51
M01511100783	SILLA DE PLASTICO COLOR NEGRO (TIPO ISO)	347.89
M01511100784	SILLA DE PLASTICO COLOR NEGRO (TIPO ISO)	347.89
M01511100785	SILLA DE PLASTICO COLOR NEGRO (TIPO ISO)	347.89
M01511100786	SILLA DE PLASTICO COLOR NEGRO (TIPO ISO)	347.89
M01511100787	SILLA DE PLASTICO COLOR NEGRO (TIPO ISO)	347.89
M01511100788	SILLA DE PLASTICO COLOR NEGRO (TIPO ISO)	347.89
M01511100789	SILLA DE PLASTICO COLOR NEGRO (TIPO ISO)	347.89
M01511100790	SILLA DE PLASTICO COLOR NEGRO (TIPO ISO)	347.89
M01511100791	SILLA DE PLASTICO COLOR NEGRO (TIPO ISO)	347.89
M01511100792	SILLA DE PLASTICO COLOR NEGRO (TIPO ISO)	347.89
M01511100793	SILLA DE PLASTICO COLOR NEGRO (TIPO ISO)	347.89
M01511100794	SILLA DE PLASTICO COLOR NEGRO (TIPO ISO)	347.89
M01511100795	SILLA DE PLASTICO COLOR NEGRO (TIPO ISO)	347.89
M01511100796	SILLA DE PLASTICO COLOR NEGRO (TIPO ISO)	347.89
M01511100797	SILLA DE PLASTICO COLOR NEGRO (TIPO ISO)	347.89
M01511100798	SILLA DE PLASTICO COLOR NEGRO (TIPO ISO)	347.89
M01511100799	SILLA DE PLASTICO COLOR NEGRO (TIPO ISO)	347.89
M01511100800	SILLA DE PLASTICO COLOR NEGRO (TIPO ISO)	347.89
M01511100801	SILLA DE PLASTICO COLOR NEGRO (TIPO ISO)	347.89
M01511100802	SILLA DE PLASTICO COLOR NEGRO (TIPO ISO)	347.89
M01511100803	SILLA DE PLASTICO COLOR NEGRO (TIPO ISO)	347.89
M01511100804	SILLA DE PLASTICO COLOR NEGRO (TIPO ISO)	347.89
M01511100805	SILLA DE PLASTICO COLOR NEGRO (TIPO ISO)	347.89
M01511100806	SILLA DE PLASTICO COLOR NEGRO (TIPO ISO)	347.89
M01511100807	SILLA DE PLASTICO COLOR NEGRO (TIPO ISO)	347.89
M01511100808	SILLA DE PLASTICO COLOR NEGRO (TIPO ISO)	347.89
M01511100809	SILLA DE PLASTICO COLOR NEGRO (TIPO ISO)	347.89
M01511100810	SILLA DE PLASTICO COLOR NEGRO (TIPO ISO)	347.89
M01511100811	SILLA DE PLASTICO COLOR NEGRO (TIPO ISO)	347.89
M01511100812	SILLA DE PLASTICO COLOR NEGRO (TIPO ISO)	347.89
M01511100813	SILLA DE PLASTICO COLOR NEGRO (TIPO ISO)	347.89
M01511100814	SILLA DE PLASTICO COLOR NEGRO (TIPO ISO)	347.89
M01511100815	SILLA DE PLASTICO COLOR NEGRO (TIPO ISO)	347.89

Sector Paraestatal

M01511101074	BANCO DE MADERA PARA LABORATORIO ALTURA 73CM ANCHO Y LARGO 36CM	474.90
M01511101075	BANCO DE MADERA PARA LABORATORIO ALTURA 73CM ANCHO Y LARGO 36CM	474.90
M01511101076	BANCO DE MADERA PARA LABORATORIO ALTURA 73CM ANCHO Y LARGO 36CM	474.90
M01511101077	MESA DE JUNTAS OVAL CUBIERTA DE MELAMINA COLOR GRIS 25MM PATAS DE MELAMINA EN "T"	6,088.68
M01511101078	LOCKERS DE 4 ESPACIOS CON MEDIDAS DE 36 DE FRENTE X 37 DE FONDO Y ALTO DE 1.80	1,450.61
M01511101079	LOCKERS DE 4 ESPACIOS CON MEDIDAS DE 36 DE FRENTE X 37 DE FONDO Y ALTO DE 1.80	1,450.61
M01511101080	LOCKERS DE 4 ESPACIOS CON MEDIDAS DE 36 DE FRENTE X 37 DE FONDO Y ALTO DE 1.80	1,450.61
M01511101081	LOCKERS DE 4 ESPACIOS CON MEDIDAS DE 36 DE FRENTE X 37 DE FONDO Y ALTO DE 1.80	1,450.61
M01511101082	LOCKERS DE 4 ESPACIOS CON MEDIDAS DE 36 DE FRENTE X 37 DE FONDO Y ALTO DE 1.80	1,450.61
M01511101083	LOCKERS DE 4 ESPACIOS CON MEDIDAS DE 36 DE FRENTE X 37 DE FONDO Y ALTO DE 1.80	1,450.61
M01511101084	LOCKERS DE 4 ESPACIOS CON MEDIDAS DE 36 DE FRENTE X 37 DE FONDO Y ALTO DE 1.80	1,450.61
M01511101085	LOCKERS DE 4 ESPACIOS CON MEDIDAS DE 36 DE FRENTE X 37 DE FONDO Y ALTO DE 1.80	1,450.61
M01511101086	LOCKERS DE 4 ESPACIOS CON MEDIDAS DE 36 DE FRENTE X 37 DE FONDO Y ALTO DE 1.80	1,450.61
M01511101087	LOCKERS DE 4 ESPACIOS CON MEDIDAS DE 36 DE FRENTE X 37 DE FONDO Y ALTO DE 1.80	1,450.61
M01511101088	ESTANTERIA METALICA CON 4 CHAROLAS CL. 22 CON REFUERZO DE 45 DE FONDO X 85 DE ANCHO	962.10
M01511101089	ESTANTERIA METALICA CON 4 CHAROLAS CL. 22 CON REFUERZO DE 45 DE FONDO X 85 DE ANCHO	962.10
M01511101090	ESTANTERIA METALICA CON 4 CHAROLAS CL. 22 CON REFUERZO DE 45 DE FONDO X 85 DE ANCHO	962.10
M01511101091	ESTANTERIA METALICA CON 4 CHAROLAS CL. 22 CON REFUERZO DE 45 DE FONDO X 85 DE ANCHO	962.10
M01511101092	ESTANTERIA METALICA CON 4 CHAROLAS CL. 22 CON REFUERZO DE 45 DE FONDO X 85 DE ANCHO	962.10
M01511101093	ESTANTERIA METALICA CON 4 CHAROLAS CL. 22 CON REFUERZO DE 45 DE FONDO X 85 DE ANCHO	962.10
M01511101094	ESTANTERIA METALICA CON 4 CHAROLAS CL. 22 CON REFUERZO DE 45 DE FONDO X 85 DE ANCHO	962.10
M01511101095	ESTANTERIA METALICA CON 4 CHAROLAS CL. 22 CON REFUERZO DE 45 DE FONDO X 85 DE ANCHO	962.10
M01511101096	ESCRITORIO METALICO 120 X 75 X 75 CON PEDESTAL	3,397.25
M01511101097	ESCRITORIO METALICO 120 X 75 X 75 CON PEDESTAL	3,397.25
M01511101098	ESCRITORIO METALICO 120 X 75 X 75 CON PEDESTAL	3,397.25
M01511101099	ESCRITORIO METALICO 120 X 75 X 75 CON PEDESTAL	3,397.25
M01511101100	ESCRITORIO METALICO 120 X 75 X 75 CON PEDESTAL	3,397.25
M01511101101	MESA DE TRABAJO DE ACERO SOLDADO, 72 X 36"	8,002.71
M01511101102	MESA DE TRABAJO DE ACERO SOLDADO, 72 X 36"	8,002.71
M01511101103	MESA DE TRABAJO DE ACERO SOLDADO, 72 X 36"	8,002.71
M01511101104	MESA DE TRABAJO DE ACERO SOLDADO, 72 X 36"	8,002.71
M01511101105	MESA DE TRABAJO DE ACERO SOLDADO, 72 X 36"	8,002.71
M01511101106	MESA DE TRABAJO DE ACERO SOLDADO, 72 X 36"	8,002.71
M01511101107	MESA DE TRABAJO DE ACERO SOLDADO, 72 X 36"	8,002.71
M01511101108	SILLON EJECUTIVO EN COLOR NEGRO	2,180.23
M01511101109	SILLON EJECUTIVO EN COLOR NEGRO	2,180.23
M01511101110	SILLON EJECUTIVO EN COLOR NEGRO	2,180.23
M01511101111	SILLON EJECUTIVO EN COLOR NEGRO	2,180.23
M01511101112	SILLON EJECUTIVO EN COLOR NEGRO	2,180.23
M01511101113	ESCRITORIO EJECUTIVO KLASS MELAMINA MAPLE	6,999.54
M01511101114	RETORNO PARA ESCRITORIO KLASS CON PORTA CPU	2,981.20
M01511101115	PERCHERO	799.00
M01511101116	BUTACA FABRICADA CON ANGULO CALIBRE 18 TERMINADA EN COLOR NEGRO MATE, PALETA, ASIENTO Y RESPALDO DE TRIPLAY	684.40
M01511101117	BUTACA FABRICADA CON ANGULO CALIBRE 18 TERMINADA EN COLOR NEGRO MATE, PALETA, ASIENTO Y RESPALDO DE TRIPLAY	684.40
M01511101118	BUTACA FABRICADA CON ANGULO CALIBRE 18 TERMINADA EN COLOR NEGRO MATE, PALETA, ASIENTO Y RESPALDO DE TRIPLAY	684.40
M01511101119	BUTACA FABRICADA CON ANGULO CALIBRE 18 TERMINADA EN COLOR NEGRO MATE, PALETA, ASIENTO Y RESPALDO DE TRIPLAY	684.40
M01511101120	BUTACA FABRICADA CON ANGULO CALIBRE 18 TERMINADA EN COLOR NEGRO MATE, PALETA, ASIENTO Y RESPALDO DE TRIPLAY	684.40

M01511101225	SILLA DE PALETA DERECHA BACHILLER EN TRIPLAY PALETA RAQUETA, FABRICADA EN ESTRUCTURA DE ACERO TUBULAR REDONDO DE 7/8", PARRILLA PORTA LIBROS EN FIERRO MACIZO CON APLICACIÓN DE TRATAMIENTO ANTI CORROSIVO ACABADA CON PINTURA ELECTROSTATICA MICROPULVERIZADA A 200°C	560.00
M01511101226	LIBRERO ABIERTO CUBIERTA TRASERA, CON 4 ENTREPAÑOS COLOR CHERRY. ALTURA 1.80, ANCHO 77, PROFUNDO 32	2,981.00
M01511101227	BUTACA FABRICADA CON ANGULO CALIBRE 18 TERMINADA EN COLOR NEGRO MATE, PALETA, ASIENTO Y RESPALDO DE TRIPLAY	560.00
M01511101228	BUTACA FABRICADA CON ANGULO CALIBRE 18 TERMINADA EN COLOR NEGRO MATE, PALETA, ASIENTO Y RESPALDO DE TRIPLAY	560.00
M01511101229	BUTACA FABRICADA CON ANGULO CALIBRE 18 TERMINADA EN COLOR NEGRO MATE, PALETA, ASIENTO Y RESPALDO DE TRIPLAY	560.00
M01511101230	BUTACA FABRICADA CON ANGULO CALIBRE 18 TERMINADA EN COLOR NEGRO MATE, PALETA, ASIENTO Y RESPALDO DE TRIPLAY	560.00
M01511101231	BUTACA FABRICADA CON ANGULO CALIBRE 18 TERMINADA EN COLOR NEGRO MATE, PALETA, ASIENTO Y RESPALDO DE TRIPLAY	560.00
		18,014.80
C02515100001	C.P.U. WINDOWS *7HOME PREM RAM 3.00 GB DISCO DURO 500 GB HP COMPAQ 8100 ELITE MONITOR HP LCD DE 18.5" PULGADAS CAMARA WEB F/#2.0 F:4.8mm TECLADO HP NEGRO MOUSE HP NEGRO OPTICO USB REGULADOR DE ENERGIA DE 1200VA 8 CONTACTOS	342.20
	C.P.U. WINDOWS *7HOME PREM RAM 3.00 GB DISCO DURO 500 GB HP COMPAQ 8100 ELITE MONITOR HP LCD DE 18.5" PULGADAS C/ CAMARA WEP	18,014.80
C02515100002	CAMARA WEB F/#2.0 F:4.8mm TECLADO HP NEGRO MOUSE HP NEGRO OPTICO USB REGULADOR DE ENERGIA DE 1200VA 8 CONTACTOS	342.20
	C.P.U. WINDOWS *7HOME PREM RAM 3.00 GB DISCO DURO 500 GB HP COMPAQ 8100 ELITE MONITOR HP LCD DE 18.5" PULGADAS C/ CAMARA WEP	18,014.80
C02515100003	CAMARA WEB F/#2.0 F:4.8mm TECLADO HP NEGRO MOUSE HP NEGRO OPTICO USB REGULADOR DE ENERGIA DE 1200VA 8 CONTACTOS	342.20
	C.P.U. WINDOWS *7HOME PREM RAM 3.00 GB DISCO DURO 500 GB HP COMPAQ 8100 ELITE MONITOR HP LCD DE 18.5" PULGADAS C/ CAMARA WEP	18,014.80
C02515100004	CAMARA WEB F/#2.0 F:4.8mm TECLADO HP NEGRO MOUSE HP NEGRO OPTICO USB REGULADOR DE ENERGIA DE 1200VA 8 CONTACTOS	342.20
	C.P.U. WINDOWS *7HOME PREM RAM 3.00 GB DISCO DURO 500 GB HP COMPAQ 8100 ELITE MONITOR HP LCD DE 18.5" PULGADAS C/ CAMARA WEP	18,014.80
C02515100005	CAMARA WEB F/#2.0 F:4.8mm TECLADO HP NEGRO MOUSE HP NEGRO OPTICO USB REGULADOR DE ENERGIA DE 1200VA 8 CONTACTOS	342.20
	C.P.U. WINDOWS *7HOME PREM RAM 3.00 GB DISCO DURO 500 GB HP COMPAQ 8100 ELITE MONITOR HP LCD DE 18.5" PULGADAS C/ CAMARA WEP	18,014.80
C02515100006	CAMARA WEB F/#2.0 F:4.8mm TECLADO HP NEGRO MOUSE HP NEGRO OPTICO USB REGULADOR DE ENERGIA DE 1200VA 8 CONTACTOS	342.20
	C.P.U. WINDOWS *7HOME PREM RAM 3.00 GB DISCO DURO 500 GB HP COMPAQ 8100 ELITE MONITOR HP LCD DE 18.5" PULGADAS C/ CAMARA WEP	18,014.80
C02515100007	CAMARA WEB F/#2.0 F:4.8mm	

Sector Paraestatal

C02515100008	TECLADO HP NEGRO	
	MOUSE HP NEGRO OPTICO USB	342.20
	REGULADOR DE ENERGIA DE 1200VA 8 CONTACTOS	
	C.P.U. WINDOWS *7HOME PREM RAM 3.00 GB DISCO DURO 500 GB HP COMPAQ 8100 ELITE	18,014.80
	MONITOR HP LCD DE 18.5 PULGADAS C/ CAMARA WEP	
C02515100009	CAMARA WEB F/#2.0 F:4.8mm	
	TECLADO HP NEGRO	
	MOUSE HP NEGRO OPTICO USB	342.20
	REGULADOR DE ENERGIA DE 1200VA 8 CONTACTOS	
	C.P.U. WINDOWS *7HOME PREM RAM 3.00 GB DISCO DURO 500 GB HP COMPAQ 8100 ELITE	18,014.80
C02515100010	MONITOR HP LCD DE 18.5 PULGADAS C/ CAMARA WEP	
	CAMARA WEB F/#2.0 F:4.8mm	
	TECLADO HP NEGRO	
	MOUSE HP NEGRO OPTICO USB	342.20
	REGULADOR DE ENERGIA DE 1200VA 8 CONTACTOS	
C02515100011	C.P.U. WINDOWS *7HOME PREM RAM 3.00 GB DISCO DURO 500 GB HP COMPAQ 8100 ELITE	18,014.80
	MONITOR HP LCD DE 18.5 PULGADAS C/ CAMARA WEP	
	CAMARA WEB F/#2.0 F:4.8mm	
	TECLADO HP NEGRO	
	MOUSE HP NEGRO OPTICO USB	342.20
C02515100012	REGULADOR DE ENERGIA DE 1200VA 8 CONTACTOS	
	C.P.U. WINDOWS *7HOME PREM RAM 3.00 GB DISCO DURO 500 GB HP COMPAQ 8100 ELITE	18,014.80
	MONITOR HP LCD DE 18.5 PULGADAS C/ CAMARA WEP	
	CAMARA WEB F/#2.0 F:4.8mm	
	TECLADO HP NEGRO	
C02515100013	MOUSE HP NEGRO OPTICO USB	342.20
	REGULADOR DE ENERGIA DE 1200VA 8 CONTACTOS	
	C.P.U. WINDOWS *7HOME PREM RAM 3.00 GB DISCO DURO 500 GB HP COMPAQ 8100 ELITE	18,014.80
	MONITOR HP LCD DE 18.5 PULGADAS C/ CAMARA WEP	
	CAMARA WEB F/#2.0 F:4.8mm	
C02515100014	TECLADO HP NEGRO	
	MOUSE HP NEGRO OPTICO USB	342.20
	REGULADOR DE ENERGIA DE 1200VA 8 CONTACTOS	
	C.P.U. WINDOWS *7HOME PREM RAM 3.00 GB DISCO DURO 500 GB HP COMPAQ 8100 ELITE	18,014.80
	MONITOR HP LCD DE 18.5 PULGADAS C/ CAMARA WEP	
C02515100015	CAMARA WEB F/#2.0 F:4.8mm	
	TECLADO HP NEGRO	
	MOUSE HP NEGRO OPTICO USB	342.20
	REGULADOR DE ENERGIA DE 1200VA 8 CONTACTOS	

C02515100016	C.P.U. WINDOWS *7HOME PREM RAM 3.00 GB DISCO DURO 500 GB HP COMPAQ 8100 ELITE MONITOR HP LCD DE 18.5 PULGADAS C/ CAMARA WEP CAMARA WEB F/#2.0 F:4.8mm TECLADO HP NEGRO MOUSE HP NEGRO OPTICO USB REGULADOR DE ENERGIA DE 1200VA 8 CONTACTOS	18,014.80 342.20
C02515100017	C.P.U. WINDOWS *7HOME PREM RAM 3.00 GB DISCO DURO 500 GB HP COMPAQ 8100 ELITE MONITOR HP LCD DE 18.5 PULGADAS C/ CAMARA WEP CAMARA WEB F/#2.0 F:4.8mm TECLADO HP NEGRO MOUSE HP NEGRO OPTICO USB REGULADOR DE ENERGIA DE 1200VA 8 CONTACTOS	18,014.80 342.20
C02515100018	C.P.U. WINDOWS *7HOME PREM RAM 3.00 GB DISCO DURO 500 GB HP COMPAQ 8100 ELITE MONITOR HP LCD DE 18.5 PULGADAS C/ CAMARA WEP CAMARA WEB F/#2.0 F:4.8mm TECLADO HP NEGRO MOUSE HP NEGRO OPTICO USB REGULADOR DE ENERGIA DE 1200VA 8 CONTACTOS	18,014.80 342.20
C02515100019	C.P.U. WINDOWS *7HOME PREM RAM 3.00 GB DISCO DURO 500 GB HP COMPAQ 8100 ELITE MONITOR HP LCD DE 18.5 PULGADAS C/ CAMARA WEP CAMARA WEB F/#2.0 F:4.8mm TECLADO HP NEGRO MOUSE HP NEGRO OPTICO USB REGULADOR DE ENERGIA DE 1200VA 8 CONTACTOS	18,014.80 342.20
C02515100020	C.P.U. WINDOWS *7HOME PREM RAM 3.00 GB DISCO DURO 500 GB HP COMPAQ 8100 ELITE MONITOR HP LCD DE 18.5 PULGADAS C/ CAMARA WEP CAMARA WEB F/#2.0 F:4.8mm TECLADO HP NEGRO MOUSE HP NEGRO OPTICO USB REGULADOR DE ENERGIA DE 1200VA 8 CONTACTOS	18,014.80 342.20
C02515100021	C.P.U. WINDOWS *7HOME PREM RAM 3.00 GB DISCO DURO 500 GB HP COMPAQ 8100 ELITE MONITOR HP LCD DE 18.5 PULGADAS C/ CAMARA WEP CAMARA WEB F/#2.0 F:4.8mm TECLADO HP NEGRO MOUSE HP NEGRO OPTICO USB REGULADOR DE ENERGIA DE 1200VA 8 CONTACTOS	18,014.80 342.20
C02515100022	C.P.U. WINDOWS *7HOME PREM RAM 3.00 GB DISCO DURO 500 GB HP COMPAQ 8100 ELITE MONITOR HP LCD DE 18.5 PULGADAS C/ CAMARA WEP CAMARA WEB F/#2.0 F:4.8mm TECLADO HP NEGRO MOUSE HP NEGRO OPTICO USB REGULADOR DE ENERGIA DE 1200VA 8 CONTACTOS	18,014.80 342.20
C02515100023	C.P.U. WINDOWS *7HOME PREM RAM 3.00 GB DISCO DURO 500 GB HP COMPAQ 8100 ELITE MONITOR HP LCD DE 18.5 PULGADAS C/ CAMARA WEP CAMARA WEB F/#2.0 F:4.8mm TECLADO HP NEGRO MOUSE HP NEGRO OPTICO USB REGULADOR DE ENERGIA DE 1200VA 8 CONTACTOS	18,014.80 342.20
C02515100024	C.P.U. WINDOWS *7HOME PREM RAM 3.00 GB DISCO DURO 500 GB HP COMPAQ 8100 ELITE MONITOR HP LCD DE 18.5 PULGADAS C/ CAMARA WEP CAMARA WEB F/#2.0 F:4.8mm TECLADO HP NEGRO	18,014.80

Sector Paraestatal

	MOUSE HP NEGRO OPTICO USB		342.20
	REGULADOR DE ENERGIA DE 1200VA 8 CONTACTOS		
	C.P.U. WINDOWS *7HOME PREM RAM 3.00 GB DISCO DURO 500 GB HP COMPAQ 8100 ELITE		18,014.80
	MONITOR HP LCD DE 18.5 PULGADAS C/ CAMARA WEP		
C02515100025	CAMARA WEB F/#2.0 F:4.8mm		
	TECLADO HP NEGRO		
	MOUSE HP NEGRO OPTICO USB		342.20
	REGULADOR DE ENERGIA DE 1200VA 8 CONTACTOS		
	C.P.U. WINDOWS *7HOME PREM RAM 3.00 GB DISCO DURO 500 GB HP COMPAQ 8100 ELITE		18,014.80
	MONITOR HP LCD DE 18.5 PULGADAS C/ CAMARA WEP		
C02515100026	CAMARA WEB F/#2.0 F:4.8mm		
	TECLADO HP NEGRO		
	MOUSE HP NEGRO OPTICO USB		342.20
	REGULADOR DE ENERGIA DE 1200VA 8 CONTACTOS		
	C.P.U. WINDOWS *7HOME PREM RAM 3.00 GB DISCO DURO 500 GB HP COMPAQ 8100 ELITE		18,014.80
	MONITOR HP LCD DE 18.5 PULGADAS C/ CAMARA WEP		
C02515100027	CAMARA WEB F/#2.0 F:4.8mm		
	TECLADO HP NEGRO		
	MOUSE HP NEGRO OPTICO USB		342.20
	REGULADOR DE ENERGIA DE 1200VA 8 CONTACTOS		
	C.P.U. WINDOWS *7HOME PREM RAM 3.00 GB DISCO DURO 500 GB HP COMPAQ 8100 ELITE		18,014.80
	MONITOR HP LCD DE 18.5 PULGADAS C/ CAMARA WEP		
C02515100028	CAMARA WEB F/#2.0 F:4.8mm		
	TECLADO HP NEGRO		
	MOUSE HP NEGRO OPTICO USB		342.20
	REGULADOR DE ENERGIA DE 1200VA 8 CONTACTOS		
	C.P.U. WINDOWS *7HOME PREM RAM 3.00 GB DISCO DURO 500 GB HP COMPAQ 8100 ELITE		18,014.80
	MONITOR HP LCD DE 18.5 PULGADAS C/ CAMARA WEP		
C02515100029	CAMARA WEB F/#2.0 F:4.8mm		
	TECLADO HP NEGRO		
	MOUSE HP NEGRO OPTICO USB		342.20
	REGULADOR DE ENERGIA DE 1200VA 8 CONTACTOS		
	C.P.U. WINDOWS *7HOME PREM RAM 3.00 GB DISCO DURO 500 GB HP COMPAQ 8100 ELITE		18,014.80
	MONITOR HP LCD DE 18.5 PULGADAS C/ CAMARA WEP		
C02515100030	CAMARA WEB F/#2.0 F:4.8mm		
	TECLADO HP NEGRO		
	MOUSE HP NEGRO OPTICO USB		342.20
	REGULADOR DE ENERGIA DE 1200VA 8 CONTACTOS		
C02515100031	GABINETE CERRADO EQUIPADO CON VENT.LUZ.CHAROLAS		29,466.58
C02515100032	SWITCH 3COM DE 24 PUERTOS GIGABIT		12,798.40
C02515100033	SWITCH 3COM DE 24 PUERTOS GIGABIT		12,798.40
C02515100034	NOBREAK DE 1500VA 8 CONTACTOS		5,471.72
C02515100035	NOBREAK DE 1500VA 8 CONTACTOS		5,471.72
C02515100036	ROUTER FIREWALL ADMINISTRACION DE RED		5,800.00
C02515100037	MONITOR LCD DE 18.5 PULGADAS		2,900.00
C02515100038	ACCESS POINT DE ALTA POTENCIA 2 WATTS		6,438.00
C02515100039	ACCESS POINT DE ALTA POTENCIA 2 WATTS		6,438.00
	C.P.U. WINDOWS *7HOME PREM RAM 3.00 GB DISCO DURO 500 GB HP COMPAQ 8100 ELITE		15,393.20
C02515100040	MONITOR HP LCD DE 18.5 PULGADAS		2,621.60
	TECLADO HP NEGRO		
	MOUSE HP NEGRO OPTICO USB		

C02515100041	C.P.U. WINDOWS *7HOME PREM RAM 3.00 GB DISCO DURO 500 GB HP COMPAQ 8100 ELITE MONITOR HP LCD DE 18.5 PULGADAS MOUSE HP NEGRO OPTICO USB TECLADO HP NEGRO	15,393.20 2,621.60
C02515100042	LAPTOP PAVILION HP G42-365 la core i3 2.4 ram3 gb 500gb G42-36SLA AZUL	13,920.00
C02515100043	LAPTOP PAVILION g42-240 2.3 ghz/3gb en ram/320gb en disco duro G42-240LA GRIS	12,417.80
C02515100044	LAPTOP PAVILION g42-240 2.3 ghz/3gb en ram/320gb en disco duro G422240la GRIS	12,417.80
C02515100045	LAPTOP PAVILION g42-240 2.3 ghz/3gb en ram/320gb en disco duro G42-240LA GRIS	12,417.80
C02515100046	IMPRESORA HP LASERJET 3015	16,982.40
C02515100047	IMPRESORA HP LASERJET 3015	16,982.40
C02515100048	C.P.U PROCESADOR AMD, 4GB RAM , HDD 750 GB WINDOWS 64 bits S5610LA MONITOR DE 18.5" LCD HP COLOR DISPLAY TECLADO HP NEGRO MOUSE HP NEGRO OPTICO USB	11,600.00
C02515100049	C.P.U PROCESADOR AMD, 4GB RAM , HDD 750 GB WINDOWS 64 bits S5610LA MONITOR LCD DE 23 PULGADAS TECLADO HP NEGRO MOUSE HP NEGRO OPTICO USB	11,600.00
C02515100050	C.P.U PROCESADOR AMD, 4GB RAM , HDD 750 GB WINDOWS 64 bits S5610LA MONITOR LCD DE 23 PULGADAS TECLADO HP NEGRO MOUSE HP NEGRO OPTICO USB	11,600.00
C02515100051	C.P.U PROCESADOR AMD, 4GB RAM , HDD 750 GB WINDOWS 64 bits S5610LA MONITOR LCD 23" TECLADO HP NEGRO MOUSE HP NEGRO OPTICO USB	11,600.00
C02515100052	C.P.U PROCESADOR AMD, 4GB RAM , HDD 750 GB WINDOWS 64 bits S5610LA MONITOR LCD DE 23 PULGADAS TECLADO HP NEGRO MOUSE HP NEGRO OPTICO USB	11,600.00
C02515100053	C.P.U PROCESADOR AMD, 4GB RAM , HDD 750 GB WINDOWS 64 bits S5610LA MONITOR LCD DE 23 PULGADAS HD color display TECLADO HP NEGRO MOUSE HP NEGRO OPTICO USB	11,600.00
C02515100054	C.P.U PROCESADOR AMD, 4GB RAM , HDD 750 GB WINDOWS 64 bits S5610LA MONITOR LCD DE 23 PULGADAS TECLADO HP NEGRO MOUSE HP NEGRO OPTICO USB	11,600.00
C02515100055	IMPRESORA HP COLOR LASER JET CM2320nf MFP	16,500.00
C02515100056	IMPRESORA HP COLOR LASER JET CM2320nf MFP	16,500.00
C02515100057	IMPRESORA HP LASETJET MONOCROMATICA NEGRA P1102w	2,100.00
C02515100058	IMPRESORA HP LASETJET MONOCROMATICA NEGRA P1102w	2,100.00
C02515100059	IMPRESORA HP LASETJET MONOCROMATICA NEGRA P1102w	2,100.00
C02515100060	IMPRESORA HP LASETJET MONOCROMATICA NEGRA P1102w	2,100.00
C02515100061	REGULADOR MARCA EXIGO DE 8 CONTACTOS	346.34
C02515100062	REGULADOR MARCA EXIGO DE 8 CONTACTOS	346.34
C02515100063	REGULADOR MARCA EXIGO DE 8 CONTACTOS	346.34
C02515100064	REGULADOR MARCA EXIGO DE 8 CONTACTOS	346.34
C02515100065	REGULADOR MARCA EXIGO DE 8 CONTACTOS	346.34
C02515100066	ROUTER DSL 3G ENCORE 2 LAN, 1 WAN , USB , WIFI	1,809.86
C02515100067	ROUTER DSL /G TP- LINK 4LAN, 1 WAN, USB, WIFI	2,053.44
C02515100068	SISTEMA SIE VISUAL Y SU MODULO DE INTERNET VERSIÓN 2011-A	31,291.00

Sector Paraestatal

C02515100069	C.P.U PROCESADOR AMD, 4GB RAM , HDD 750 GB WINDOWS 64 bits MONITOR LCD DE 23 PULGADAS TECLADO HP NEGRO MOUSE HP NEGRO OPTICO USB	11,600.00
C02515100070	C.P.U PROCESADOR AMD, 4GB RAM , HDD 750 GB WINDOWS 64 bits MONITOR LCD DE 23 PULGADAS TECLADO HP NEGRO MOUSE HP NEGRO OPTICO USB ADAPTADOR DE RED INALAMBRICO USB 802.11G	11,600.00 406.00
C02515100071	IMPRESORA HP P1102W MONOCROMATICA	1,800.00
C02515100072	IMPRESORA HP LASER JET PRO P1102W	1,563.19
C02515100073	IMPRESORA LASER JET COLOR CP2025N	8,706.26
C02515100074	C.P.U. HP PAVILION P6-2302LA CORE 13/1TB/4GB/DVDRW/RED MONITOR LED HP PAVILION HP2311X 23 SLIM TECLADO HP NEGRO MOUSE HP NEGRO OPTICO USB	13,327.24 13,327.24
C02515100075	IMPRESORA MONOCROMATICA HP LASERJET NEGRA 1102w C.P.U. HP PAVILION P6-2302LA CORE 13/1TB/4GB/DVDRW/RED	1,998.31 13,327.24
C02515100076	MONITOR LED HP PAVILION HP2311X 23 SLIM TECLADO HP NEGRO MOUSE HP NEGRO OPTICO USB	13,327.24
C02515100077	C.P.U. HP PAVILION P6-2302LA CORE 13/1TB/4GB/DVDRW/RED MONITOR LED HP PAVILION HP2311X 23 SLIM TECLADO HP NEGRO MOUSE HP NEGRO OPTICO USB	13,327.24 13,327.24
C02515100078	C.P.U. HP PAVILION P6-2302LA CORE 13/1TB/4GB/DVDRW/RED MONITOR LED HP PAVILION HP2311X 23 SLIM TECLADO HP NEGRO MOUSE HP NEGRO OPTICO USB	13,327.24 13,327.24
C02515100079	REGULADOR CON RESPALDO DE CARGA ELECTRICA HASTA POR 65 MINUTOS 1000avklcd CYBER POWER	3,399.00
C02515100080	RUTEADOR INALAMBRICO LINKSYS E 900 10/100--8PORT 10/100 DESKTOP D-LINK	1,795.68
C02515100081	COMPUTADORA COMPAC 18-ALL-IN-ONE PC MODELO: 18-3004LA PROCESADOR ACELERADO AMD 4GB DVR 3 PANTALLA DE 18.5" TECLADO HP C/ENTRADA DE USB Y MOUSE HP CONEXIÓN DE PUERTO USB (BLANCA)	8,999.00
C02515100082	EQUIPO BIOMETRICO MOD: SCAB 200 CON CAMARA COMPUTADORA HP AIO 1155 AMD ALL-IN-ONE PROCESADOR INTEL ATOM D 2500 1,86 1 MB DE CACHE MEMORIA 4GB C/ 6 PUERTOS USB DE 2.0 CAMARA WEP HP INTEGRADA PANTALLA DE 18.5" GRABADOR DE DVD SUPERMULTI C/BANDEJA DELGADA TARJETA GRAFICA INTEL HD	162,400.00 10,261.36
C02515100083	TECLADO HP NEGRO MOUSE HP NEGRO OPTICO USB CONECTOR DE ALIMENTACIÓN HP DE 19.5 V 4.62 AMP	10,261.36
C02515100084	COMPUTADORA HP AIO 1155 AMD ALL-IN-ONE PROCESADOR INTEL ATOM D 2500 1,86 1 MB DE CACHE MEMORIA 4GB C/ 6 PUERTOS USB DE 2.0 CAMARA WEP HP INTEGRADA PANTALLA DE 18.5" GRABADOR DE DVD SUPERMULTI C/BANDEJA DELGADA TARJETA GRAFICA INTEL HD TECLADO HP NEGRO MOUSE HP NEGRO OPTICO USB	10,261.36 10,261.36
C02515100085	COMPUTADORA HP AIO 1155 AMD ALL-IN-ONE PROCESADOR INTEL ATOM D 2500 1,86 1 MB DE CACHE MEMORIA 4GB C/ 6 PUERTOS USB DE 2.0 CAMARA WEP HP INTEGRADA PANTALLA DE 18.5" GRABADOR DE DVD SUPERMULTI C/BANDEJA DELGADA TARJETA GRAFICA INTEL HD TECLADO HP NEGRO MOUSE HP NEGRO OPTICO USB	10,261.36 10,261.36
C02515100086	CONECTOR DE ALIMENTACIÓN HP DE 19.5 V 4.62 AMP COMPUTADORA HP AIO 1155 AMD ALL-IN-ONE PROCESADOR INTEL ATOM D 2500 1,86 1 MB DE CACHE MEMORIA 4GB C/ 6 PUERTOS USB DE 2.0 CAMARA WEP HP INTEGRADA PANTALLA DE 18.5" GRABADOR DE DVD SUPERMULTI C/BANDEJA	10,261.36 10,261.36

C02515100087	DELGADA TARJETA GRAFICA INTEL HD TECLADO HP NEGRO MOUSE HP NEGRO OPTICO USB CONECTOR DE ALIMENTACIÓN HP DE 19.5 V 4.62 AMP COMPUTADORA HP AIO 1155 AMD ALL-IN-ONE PROCESADOR INTEL ATOM D 2500 1,86 1 MB DE CACHE MEMORIA 4GB C/ 6 PUERTOS USB DE 2.0 CAMARA WEP HP INTEGRADA PANTALLA DE 18.5" GRABADOR DE DVD SUPERMULTI C/BANDEJA DELGADA TARJETA GRAFICA INTEL HD	10,261.36
C02515100088	DELGADA TARJETA GRAFICA INTEL HD TECLADO HP NEGRO MOUSE HP NEGRO OPTICO USB CONECTOR DE ALIMENTACIÓN HP DE 19.5 V 4.62 AMP COMPUTADORA HP AIO 1155 AMD ALL-IN-ONE PROCESADOR INTEL ATOM D 2500 1,86 1 MB DE CACHE MEMORIA 4GB C/ 6 PUERTOS USB DE 2.0 CAMARA WEP HP INTEGRADA PANTALLA DE 18.5" GRABADOR DE DVD SUPERMULTI C/BANDEJA DELGADA TARJETA GRAFICA INTEL HD	10,261.36
C02515100089	DELGADA TARJETA GRAFICA INTEL HD TECLADO HP NEGRO MOUSE HP NEGRO OPTICO USB CONECTOR DE ALIMENTACIÓN HP DE 19.5 V 4.62 AMP COMPUTADORA HP AIO 1155 AMD ALL-IN-ONE PROCESADOR INTEL ATOM D 2500 1,86 1 MB DE CACHE MEMORIA 4GB C/ 6 PUERTOS USB DE 2.0 CAMARA WEP HP INTEGRADA PANTALLA DE 18.5" GRABADOR DE DVD SUPERMULTI C/BANDEJA DELGADA TARJETA GRAFICA INTEL HD	10,261.36
C02515100090	DELGADA TARJETA GRAFICA INTEL HD TECLADO HP NEGRO MOUSE HP NEGRO OPTICO USB CONECTOR DE ALIMENTACIÓN HP DE 19.5 V 4.62 AMP COMPUTADORA HP AIO 1155 AMD ALL-IN-ONE PROCESADOR INTEL ATOM D 2500 1,86 1 MB DE CACHE MEMORIA 4GB C/ 6 PUERTOS USB DE 2.0 CAMARA WEP HP INTEGRADA PANTALLA DE 18.5" GRABADOR DE DVD SUPERMULTI C/BANDEJA DELGADA TARJETA GRAFICA INTEL HD	10,261.36
C02515100091	DELGADA TARJETA GRAFICA INTEL HD TECLADO HP NEGRO MOUSE HP NEGRO OPTICO USB CONECTOR DE ALIMENTACIÓN HP DE 19.5 V 4.62 AMP COMPUTADORA HP AIO 1155 AMD ALL-IN-ONE PROCESADOR INTEL ATOM D 2500 1,86 1 MB DE CACHE MEMORIA 4GB C/ 6 PUERTOS USB DE 2.0 CAMARA WEP HP INTEGRADA PANTALLA DE 18.5" GRABADOR DE DVD SUPERMULTI C/BANDEJA DELGADA TARJETA GRAFICA INTEL HD	10,261.36
C02515100092	DELGADA TARJETA GRAFICA INTEL HD TECLADO HP NEGRO MOUSE HP NEGRO OPTICO USB CONECTOR DE ALIMENTACIÓN HP DE 19.5 V 4.62 AMP COMPUTADORA HP AIO 1155 AMD ALL-IN-ONE PROCESADOR INTEL ATOM D 2500 1,86 1 MB DE CACHE MEMORIA 4GB C/ 6 PUERTOS USB DE 2.0 CAMARA WEP HP INTEGRADA PANTALLA DE 18.5" GRABADOR DE DVD SUPERMULTI C/BANDEJA DELGADA TARJETA GRAFICA INTEL HD	10,261.36
C02515100093	DELGADA TARJETA GRAFICA INTEL HD TECLADO HP NEGRO MOUSE HP NEGRO OPTICO USB CONECTOR DE ALIMENTACIÓN HP DE 19.5 V 4.62 AMP COMPUTADORA HP AIO 1155 AMD ALL-IN-ONE PROCESADOR INTEL ATOM D 2500 1,86 1 MB DE CACHE MEMORIA 4GB C/ 6 PUERTOS USB DE 2.0 CAMARA WEP HP INTEGRADA PANTALLA DE 18.5" GRABADOR DE DVD SUPERMULTI C/BANDEJA DELGADA TARJETA GRAFICA INTEL HD	10,261.36
C02515100094	DELGADA TARJETA GRAFICA INTEL HD TECLADO HP NEGRO MOUSE HP NEGRO OPTICO USB CONECTOR DE ALIMENTACIÓN HP DE 19.5 V 4.62 AMP COMPUTADORA HP AIO 1155 AMD ALL-IN-ONE PROCESADOR INTEL ATOM D 2500 1,86 1 MB DE CACHE MEMORIA 4GB C/ 6 PUERTOS USB DE 2.0 CAMARA WEP HP INTEGRADA PANTALLA DE 18.5" GRABADOR DE DVD SUPERMULTI C/BANDEJA DELGADA TARJETA GRAFICA INTEL HD	10,261.36
C02515100095	DELGADA TARJETA GRAFICA INTEL HD TECLADO HP NEGRO MOUSE HP NEGRO OPTICO USB CONECTOR DE ALIMENTACIÓN HP DE 19.5 V 4.62 AMP COMPUTADORA HP AIO 1155 AMD ALL-IN-ONE PROCESADOR INTEL ATOM D 2500 1,86 1 MB DE CACHE MEMORIA 4GB C/ 6 PUERTOS USB DE 2.0 CAMARA WEP HP INTEGRADA PANTALLA DE 18.5" GRABADOR DE DVD SUPERMULTI C/BANDEJA DELGADA TARJETA GRAFICA INTEL HD	10,261.36

Sector Paraestatal

C02515100096	<p>MOUSE HP NEGRO OPTICO USB CONECTOR DE ALIMENTACIÓN HP DE 19.5 V 4.62 AMP COMPUTADORA HP AIO 1155 AMD ALL-IN-ONE PROCESADOR INTEL ATOM D 2500 1,86 1 MB DE CACHE MEMORIA 4GB C/ 6 PUERTOS USB DE 2.0 CAMARA WEP HP INTEGRADA PANTALLA DE 18.5" GRABADOR DE DVD SUPERMULTI C/BANDEJA DELGADA TARJETA GRAFICA INTEL HD</p>	10,261.36
C02515100097	<p>TECLADO HP NEGRO MOUSE HP NEGRO OPTICO USB COMPUTADORA HP AIO 1155 AMD ALL-IN-ONE PROCESADOR INTEL ATOM D 2500 1,86 1 MB DE CACHE MEMORIA 4GB C/ 6 PUERTOS USB DE 2.0 CAMARA WEP HP INTEGRADA PANTALLA DE 18.5" GRABADOR DE DVD SUPERMULTI C/BANDEJA DELGADA TARJETA GRAFICA INTEL HD</p>	10,261.36
C02515100098	<p>TECLADO HP NEGRO MOUSE HP NEGRO OPTICO USB CONECTOR DE ALIMENTACIÓN HP DE 19.5 V 4.62 AMP COMPUTADORA HP AIO 1155 AMD ALL-IN-ONE PROCESADOR INTEL ATOM D 2500 1,86 1 MB DE CACHE MEMORIA 4GB C/ 6 PUERTOS USB DE 2.0 CAMARA WEP HP INTEGRADA PANTALLA DE 18.5" GRABADOR DE DVD SUPERMULTI C/BANDEJA DELGADA TARJETA GRAFICA INTEL HD</p>	10,261.36
C02515100099	<p>TECLADO HP NEGRO MOUSE HP NEGRO OPTICO USB CONECTOR DE ALIMENTACIÓN HP DE 19.5 V 4.62 AMP COMPUTADORA HP AIO 1155 AMD ALL-IN-ONE PROCESADOR INTEL ATOM D 2500 1,86 1 MB DE CACHE MEMORIA 4GB C/ 6 PUERTOS USB DE 2.0 CAMARA WEP HP INTEGRADA PANTALLA DE 18.5" GRABADOR DE DVD SUPERMULTI C/BANDEJA DELGADA TARJETA GRAFICA INTEL HD</p>	10,261.36
C02515100100	<p>TECLADO HP NEGRO MOUSE HP NEGRO OPTICO USB CONECTOR DE ALIMENTACIÓN HP DE 19.5 V 4.62 AMP COMPUTADORA HP AIO 1155 AMD ALL-IN-ONE PROCESADOR INTEL ATOM D 2500 1,86 1 MB DE CACHE MEMORIA 4GB C/ 6 PUERTOS USB DE 2.0 CAMARA WEP HP INTEGRADA PANTALLA DE 18.5" GRABADOR DE DVD SUPERMULTI C/BANDEJA DELGADA TARJETA GRAFICA INTEL HD</p>	10,261.36
C02515100101	<p>TECLADO HP NEGRO MOUSE HP NEGRO OPTICO USB CONECTOR DE ALIMENTACIÓN HP DE 19.5 V 4.62 AMP COMPUTADORA HP AIO 1155 AMD ALL-IN-ONE PROCESADOR INTEL ATOM D 2500 1,86 1 MB DE CACHE MEMORIA 4GB C/ 6 PUERTOS USB DE 2.0 CAMARA WEP HP INTEGRADA PANTALLA DE 18.5" GRABADOR DE DVD SUPERMULTI C/BANDEJA DELGADA TARJETA GRAFICA INTEL HD</p>	10,261.36
C02515100102	<p>TECLADO HP NEGRO MOUSE HP NEGRO OPTICO USB CONECTOR DE ALIMENTACIÓN HP DE 19.5 V 4.62 AMP COMPUTADORA HP AIO 1155 AMD ALL-IN-ONE PROCESADOR INTEL ATOM D 2500 1,86 1 MB DE CACHE MEMORIA 4GB C/ 6 PUERTOS USB DE 2.0 CAMARA WEP HP INTEGRADA PANTALLA DE 18.5" GRABADOR DE DVD SUPERMULTI C/BANDEJA DELGADA TARJETA GRAFICA INTEL HD</p>	10,261.36
C02515100103	<p>TECLADO HP NEGRO MOUSE HP NEGRO OPTICO USB CONECTOR DE ALIMENTACIÓN HP DE 19.5 V 4.62 AMP COMPUTADORA HP AIO 1155 AMD ALL-IN-ONE PROCESADOR INTEL ATOM D 2500 1,86 1 MB DE CACHE MEMORIA 4GB C/ 6 PUERTOS USB DE 2.0 CAMARA WEP HP INTEGRADA PANTALLA DE 18.5" GRABADOR DE DVD SUPERMULTI C/BANDEJA DELGADA TARJETA GRAFICA INTEL HD</p>	10,261.36
C02515100104	<p>TECLADO HP NEGRO MOUSE HP NEGRO OPTICO USB CONECTOR DE ALIMENTACIÓN HP DE 19.5 V 4.62 AMP</p>	10,261.36

C02515100105	<p>COMPUTADORA HP AIO 1155 AMD ALL-IN-ONE PROCESADOR INTEL ATOM D 2500 1,86 1 MB DE CACHE MEMORIA 4GB C/ 6 PUERTOS USB DE 2.0 CAMARA WEP HP INTEGRADA PANTALLA DE 18.5" GRABADOR DE DVD SUPERMULTI C/BANDEJA DELGADA TARJETA GRAFICA INTEL HD</p> <p>TECLADO HP NEGRO</p> <p>MOUSE HP NEGRO OPTICO USB</p> <p>CONECTOR DE ALIMENTACIÓN HP DE 19.5 V 4.62 AMP</p>	10,261.36
C02515100106	<p>COMPUTADORA HP AIO 1155 AMD ALL-IN-ONE PROCESADOR INTEL ATOM D 2500 1,86 1 MB DE CACHE MEMORIA 4GB C/ 6 PUERTOS USB DE 2.0 CAMARA WEP HP INTEGRADA PANTALLA DE 18.5" GRABADOR DE DVD SUPERMULTI C/BANDEJA DELGADA TARJETA GRAFICA INTEL HD</p> <p>TECLADO HP NEGRO</p> <p>MOUSE HP NEGRO OPTICO USB</p> <p>CONECTOR DE ALIMENTACIÓN HP DE 19.5 V 4.62 AMP</p>	10,261.36
C02515100107	<p>COMPUTADORA HP AIO 1155 AMD ALL-IN-ONE PROCESADOR INTEL ATOM D 2500 1,86 1 MB DE CACHE MEMORIA 4GB C/ 6 PUERTOS USB DE 2.0 CAMARA WEP HP INTEGRADA PANTALLA DE 18.5" GRABADOR DE DVD SUPERMULTI C/BANDEJA DELGADA TARJETA GRAFICA INTEL HD</p> <p>TECLADO HP NEGRO</p> <p>MOUSE HP NEGRO OPTICO USB</p> <p>CONECTOR DE ALIMENTACIÓN HP DE 19.5 V 4.62 AMP</p>	10,261.36
C02515100108	<p>COMPUTADORA HP AIO 1155 AMD ALL-IN-ONE PROCESADOR INTEL ATOM D 2500 1,86 1 MB DE CACHE MEMORIA 4GB C/ 6 PUERTOS USB DE 2.0 CAMARA WEP HP INTEGRADA PANTALLA DE 18.5" GRABADOR DE DVD SUPERMULTI C/BANDEJA DELGADA TARJETA GRAFICA INTEL HD</p> <p>TECLADO HP NEGRO</p> <p>MOUSE HP NEGRO OPTICO USB</p> <p>CONECTOR DE ALIMENTACIÓN HP DE 19.5 V 4.62 AMP</p>	10,261.36
C02515100109	<p>COMPUTADORA HP AIO 1155 AMD ALL-IN-ONE PROCESADOR INTEL ATOM D 2500 1,86 1 MB DE CACHE MEMORIA 4GB C/ 6 PUERTOS USB DE 2.0 CAMARA WEP HP INTEGRADA PANTALLA DE 18.5" GRABADOR DE DVD SUPERMULTI C/BANDEJA DELGADA TARJETA GRAFICA INTEL HD</p> <p>TECLADO HP NEGRO</p> <p>MOUSE HP NEGRO OPTICO USB</p> <p>CONECTOR DE ALIMENTACIÓN HP DE 19.5 V 4.62 AMP</p>	10,261.36
C02515100110	<p>COMPUTADORA HP AIO 1155 AMD ALL-IN-ONE PROCESADOR INTEL ATOM D 2500 1,86 1 MB DE CACHE MEMORIA 4GB C/ 6 PUERTOS USB DE 2.0 CAMARA WEP HP INTEGRADA PANTALLA DE 18.5" GRABADOR DE DVD SUPERMULTI C/BANDEJA DELGADA TARJETA GRAFICA INTEL HD</p> <p>TECLADO HP NEGRO</p> <p>MOUSE HP NEGRO OPTICO USB</p> <p>CONECTOR DE ALIMENTACIÓN HP DE 19.5 V 4.62 AMP</p>	10,261.36
C02515100111	<p>COMPUTADORA HP AIO 1155 AMD ALL-IN-ONE PROCESADOR INTEL ATOM D 2500 1,86 1 MB DE CACHE MEMORIA 4GB C/ 6 PUERTOS USB DE 2.0 CAMARA WEP HP INTEGRADA PANTALLA DE 18.5" GRABADOR DE DVD SUPERMULTI C/BANDEJA DELGADA TARJETA GRAFICA INTEL HD</p> <p>TECLADO HP NEGRO</p> <p>MOUSE HP NEGRO OPTICO USB</p> <p>CONECTOR DE ALIMENTACIÓN HP DE 19.5 V 4.62 AMP</p>	10,261.36
C02515100112	<p>COMPUTADORA HP AIO 1155 AMD ALL-IN-ONE PROCESADOR INTEL ATOM D 2500 1,86 1 MB DE CACHE MEMORIA 4GB C/ 6 PUERTOS USB DE 2.0 CAMARA WEP HP INTEGRADA PANTALLA DE 18.5" GRABADOR DE DVD SUPERMULTI C/BANDEJA DELGADA TARJETA GRAFICA INTEL HD</p> <p>TECLADO HP NEGRO</p> <p>MOUSE HP NEGRO OPTICO USB</p> <p>CONECTOR DE ALIMENTACIÓN HP DE 19.5 V 4.62 AMP</p>	10,261.36
C02515100113	<p>COMPUTADORA HP AIO 1155 AMD ALL-IN-ONE PROCESADOR INTEL ATOM D 2500 1,86 1 MB DE CACHE MEMORIA 4GB C/ 6 PUERTOS USB DE 2.0 CAMARA WEP HP INTEGRADA PANTALLA DE 18.5" GRABADOR DE DVD SUPERMULTI C/BANDEJA DELGADA TARJETA GRAFICA INTEL HD</p> <p>TECLADO HP NEGRO</p> <p>MOUSE HP NEGRO OPTICO USB</p> <p>CONECTOR DE ALIMENTACIÓN HP DE 19.5 V 4.62 AMP</p>	10,261.36
C02515100114	<p>COMPUTADORA HP AIO 1155 AMD ALL-IN-ONE PROCESADOR INTEL ATOM D 2500 1,86 1 MB DE CACHE MEMORIA 4GB C/ 6 PUERTOS USB DE 2.0 CAMARA WEP HP INTEGRADA PANTALLA DE 18.5" GRABADOR DE DVD SUPERMULTI C/BANDEJA DELGADA TARJETA GRAFICA INTEL HD</p> <p>TECLADO HP NEGRO</p> <p>MOUSE HP NEGRO OPTICO USB</p> <p>CONECTOR DE ALIMENTACIÓN HP DE 19.5 V 4.62 AMP</p>	10,261.36

Sector Paraestatal

	DELGADA TARJETA GRAFICA INTEL HD	
	TECLADO HP NEGRO	
	MOUSE HP NEGRO OPTICO USB	
	CONECTOR DE ALIMENTACIÓN HP DE 19.5 V 4.62 AMP	
	COMPUTADORA HP AIO 1155 AMD ALL-IN-ONE PROCESADOR INTEL ATOM D 2500 1,86 1 MB DE CACHE MEMORIA 4GB C/	
	6 PUERTOS USB DE 2.0 CAMARA WEP HP INTEGRADA PANTALLA DE 18.5" GRABADOR DE DVD SUPERMULTI C/BANDEJA	
C02515100115	DELGADA TARJETA GRAFICA INTEL HD	10,261.36
	TECLADO HP NEGRO	
	MOUSE HP NEGRO OPTICO USB	
	CONECTOR DE ALIMENTACIÓN HP DE 19.5 V 4.62 AMP	
	COMPUTADORA HP AIO 1155 AMD ALL-IN-ONE PROCESADOR INTEL ATOM D 2500 1,86 1 MB DE CACHE MEMORIA 4GB C/	
	6 PUERTOS USB DE 2.0 CAMARA WEP HP INTEGRADA PANTALLA DE 18.5" GRABADOR DE DVD SUPERMULTI C/BANDEJA	
C02515100116	DELGADA TARJETA GRAFICA INTEL HD	10,261.36
	TECLADO HP NEGRO	
	MOUSE HP NEGRO OPTICO USB	
	CONECTOR DE ALIMENTACIÓN HP DE 19.5 V 4.62 AMP	
	COMPUTADORA HP AIO 1155 AMD ALL-IN-ONE PROCESADOR INTEL ATOM D 2500 1,86 1 MB DE CACHE MEMORIA 4GB C/	
	6 PUERTOS USB DE 2.0 CAMARA WEP HP INTEGRADA PANTALLA DE 18.5" GRABADOR DE DVD SUPERMULTI C/BANDEJA	
C02515100117	DELGADA TARJETA GRAFICA INTEL HD	10,261.36
	TECLADO HP NEGRO	
	MOUSE HP NEGRO OPTICO USB	
	CONECTOR DE ALIMENTACIÓN HP DE 19.5 V 4.62 AMP	
	COMPUTADORA HP AIO 1155 AMD ALL-IN-ONE PROCESADOR INTEL ATOM D 2500 1,86 1 MB DE CACHE MEMORIA 4GB C/	
	6 PUERTOS USB DE 2.0 CAMARA WEP HP INTEGRADA PANTALLA DE 18.5" GRABADOR DE DVD SUPERMULTI C/BANDEJA	
C02515100118	DELGADA TARJETA GRAFICA INTEL HD	10,261.36
	TECLADO HP NEGRO	
	MOUSE HP NEGRO OPTICO USB	
	CONECTOR DE ALIMENTACIÓN HP DE 19.5 V 4.62 AMP	
	COMPUTADORA HP AIO 1155 AMD ALL-IN-ONE PROCESADOR INTEL ATOM D 2500 1,86 1 MB DE CACHE MEMORIA 4GB C/	
	6 PUERTOS USB DE 2.0 CAMARA WEP HP INTEGRADA PANTALLA DE 18.5" GRABADOR DE DVD SUPERMULTI C/BANDEJA	
C02515100119	DELGADA TARJETA GRAFICA INTEL HD	10,261.36
	TECLADO HP NEGRO	
	MOUSE HP NEGRO OPTICO USB	
	CONECTOR DE ALIMENTACIÓN HP DE 19.5 V 4.62 AMP	
	COMPUTADORA HP AIO 1155 AMD ALL-IN-ONE PROCESADOR INTEL ATOM D 2500 1,86 1 MB DE CACHE MEMORIA 4GB C/	
	6 PUERTOS USB DE 2.0 CAMARA WEP HP INTEGRADA PANTALLA DE 18.5" GRABADOR DE DVD SUPERMULTI C/BANDEJA	
C02515100120	DELGADA TARJETA GRAFICA INTEL HD	10,261.36
	TECLADO HP NEGRO	
	MOUSE HP NEGRO OPTICO USB	
	CONECTOR DE ALIMENTACIÓN HP DE 19.5 V 4.62 AMP	
	COMPUTADORA HP AIO 1155 AMD ALL-IN-ONE PROCESADOR INTEL ATOM D 2500 1,86 1 MB DE CACHE MEMORIA 4GB C/	
	6 PUERTOS USB DE 2.0 CAMARA WEP HP INTEGRADA PANTALLA DE 18.5" GRABADOR DE DVD SUPERMULTI C/BANDEJA	
C02515100121	DELGADA TARJETA GRAFICA INTEL HD	10,261.36
	TECLADO HP NEGRO	
	MOUSE HP NEGRO OPTICO USB	
	CONECTOR DE ALIMENTACIÓN HP DE 19.5 V 4.62 AMP	
	COMPUTADORA HP AIO 1155 AMD ALL-IN-ONE PROCESADOR INTEL ATOM D 2500 1,86 1 MB DE CACHE MEMORIA 4GB C/	
	6 PUERTOS USB DE 2.0 CAMARA WEP HP INTEGRADA PANTALLA DE 18.5" GRABADOR DE DVD SUPERMULTI C/BANDEJA	
C02515100122	DELGADA TARJETA GRAFICA INTEL HD	10,261.36
	TECLADO HP NEGRO	
	MOUSE HP NEGRO OPTICO USB	
	CONECTOR DE ALIMENTACIÓN HP DE 19.5 V 4.62 AMP	
	COMPUTADORA HP AIO 1155 AMD ALL-IN-ONE PROCESADOR INTEL ATOM D 2500 1,86 1 MB DE CACHE MEMORIA 4GB C/	
	6 PUERTOS USB DE 2.0 CAMARA WEP HP INTEGRADA PANTALLA DE 18.5" GRABADOR DE DVD SUPERMULTI C/BANDEJA	
C02515100123	DELGADA TARJETA GRAFICA INTEL HD	10,261.36
	TECLADO HP NEGRO	

C02515100124	<p>MOUSE HP NEGRO OPTICO USB CONECTOR DE ALIMENTACIÓN HP DE 19.5 V 4.62 AMP COMPUTADORA HP AIO 1155 AMD ALL-IN-ONE PROCESADOR INTEL ATOM D 2500 1,86 1 MB DE CACHE MEMORIA 4GB C/ 6 PUERTOS USB DE 2.0 CAMARA WEP HP INTEGRADA PANTALLA DE 18.5" GRABADOR DE DVD SUPERMULTI C/BANDEJA DELGADA TARJETA GRAFICA INTEL HD TECLADO HP NEGRO</p>	10,261.36
C02515100125	<p>MOUSE HP NEGRO OPTICO USB CONECTOR DE ALIMENTACIÓN HP DE 19.5 V 4.62 AMP COMPUTADORA HP AIO 1155 AMD ALL-IN-ONE PROCESADOR INTEL ATOM D 2500 1,86 1 MB DE CACHE MEMORIA 4GB C/ 6 PUERTOS USB DE 2.0 CAMARA WEP HP INTEGRADA PANTALLA DE 18.5" GRABADOR DE DVD SUPERMULTI C/BANDEJA DELGADA TARJETA GRAFICA INTEL HD TECLADO HP NEGRO</p>	10,261.36
C02515100126	<p>MOUSE HP NEGRO OPTICO USB CONECTOR DE ALIMENTACIÓN HP DE 19.5 V 4.62 AMP COMPUTADORA HP AIO 1155 AMD ALL-IN-ONE PROCESADOR INTEL ATOM D 2500 1,86 1 MB DE CACHE MEMORIA 4GB C/ 6 PUERTOS USB DE 2.0 CAMARA WEP HP INTEGRADA PANTALLA DE 18.5" GRABADOR DE DVD SUPERMULTI C/BANDEJA DELGADA TARJETA GRAFICA INTEL HD TECLADO HP NEGRO</p>	10,261.36
C02515100127	<p>MOUSE HP NEGRO OPTICO USB CONECTOR DE ALIMENTACIÓN HP DE 19.5 V 4.62 AMP COMPUTADORA HP AIO 1155 AMD ALL-IN-ONE PROCESADOR INTEL ATOM D 2500 1,86 1 MB DE CACHE MEMORIA 4GB C/ 6 PUERTOS USB DE 2.0 CAMARA WEP HP INTEGRADA PANTALLA DE 18.5" GRABADOR DE DVD SUPERMULTI C/BANDEJA DELGADA TARJETA GRAFICA INTEL HD TECLADO HP NEGRO</p>	10,261.36
C02515100128	<p>MOUSE HP NEGRO OPTICO USB COMPUTADORA HP AIO 1155 AMD ALL-IN-ONE PROCESADOR INTEL ATOM D 2500 1,86 1 MB DE CACHE MEMORIA 4GB C/ 6 PUERTOS USB DE 2.0 CAMARA WEP HP INTEGRADA PANTALLA DE 18.5" GRABADOR DE DVD SUPERMULTI C/BANDEJA DELGADA TARJETA GRAFICA INTEL HD TECLADO HP NEGRO</p>	10,261.36
C02515100129	<p>MOUSE HP NEGRO OPTICO USB CONECTOR DE ALIMENTACIÓN HP DE 19.5 V 4.62 AMP COMPUTADORA HP AIO 1155 AMD ALL-IN-ONE PROCESADOR INTEL ATOM D 2500 1,86 1 MB DE CACHE MEMORIA 4GB C/ 6 PUERTOS USB DE 2.0 CAMARA WEP HP INTEGRADA PANTALLA DE 18.5" GRABADOR DE DVD SUPERMULTI C/BANDEJA DELGADA TARJETA GRAFICA INTEL HD TECLADO HP NEGRO</p>	10,261.36
C02515100130	<p>MOUSE HP NEGRO OPTICO USB CONECTOR DE ALIMENTACIÓN HP DE 19.5 V 4.62 AMP COMPUTADORA HP AIO 1155 AMD ALL-IN-ONE PROCESADOR INTEL ATOM D 2500 1,86 1 MB DE CACHE MEMORIA 4GB C/ 6 PUERTOS USB DE 2.0 CAMARA WEP HP INTEGRADA PANTALLA DE 18.5" GRABADOR DE DVD SUPERMULTI C/BANDEJA DELGADA TARJETA GRAFICA INTEL HD TECLADO HP NEGRO</p>	10,261.36
C02515100131	<p>MOUSE HP NEGRO OPTICO USB CONECTOR DE ALIMENTACIÓN HP DE 19.5 V 4.62 AMP COMPUTADORA HP AIO 1155 AMD ALL-IN-ONE PROCESADOR INTEL ATOM D 2500 1,86 1 MB DE CACHE MEMORIA 4GB C/ 6 PUERTOS USB DE 2.0 CAMARA WEP HP INTEGRADA PANTALLA DE 18.5" GRABADOR DE DVD SUPERMULTI C/BANDEJA DELGADA TARJETA GRAFICA INTEL HD TECLADO HP NEGRO</p>	10,261.36
C02515100132	<p>MOUSE HP NEGRO OPTICO USB CONECTOR DE ALIMENTACIÓN HP DE 19.5 V 4.62 AMP COMPUTADORA HP AIO 1155 AMD ALL-IN-ONE PROCESADOR INTEL ATOM D 2500 1,86 1 MB DE CACHE MEMORIA 4GB C/ 6 PUERTOS USB DE 2.0 CAMARA WEP HP INTEGRADA PANTALLA DE 18.5" GRABADOR DE DVD SUPERMULTI C/BANDEJA DELGADA TARJETA GRAFICA INTEL HD TECLADO HP NEGRO</p>	10,261.36

Sector Paraestatal

C02515100133	<p>CONECTOR DE ALIMENTACIÓN HP DE 19.5 V 4.62 AMP COMPUTADORA HP AIO 1155 AMD ALL-IN-ONE PROCESADOR INTEL ATOM D 2500 1,86 1 MB DE CACHE MEMORIA 4GB C/ 6 PUERTOS USB DE 2.0 CAMARA WEP HP INTEGRADA PANTALLA DE 18.5" GRABADOR DE DVD SUPERMULTI C/BANDEJA DELGADA TARJETA GRAFICA INTEL HD TECLADO HP NEGRO MOUSE HP NEGRO OPTICO USB</p>	10,261.36
C02515100134	<p>CONECTOR DE ALIMENTACIÓN HP DE 19.5 V 4.62 AMP COMPUTADORA HP AIO 1155 AMD ALL-IN-ONE PROCESADOR INTEL ATOM D 2500 1,86 1 MB DE CACHE MEMORIA 4GB C/ 6 PUERTOS USB DE 2.0 CAMARA WEP HP INTEGRADA PANTALLA DE 18.5" GRABADOR DE DVD SUPERMULTI C/BANDEJA DELGADA TARJETA GRAFICA INTEL HD TECLADO HP NEGRO MOUSE HP NEGRO OPTICO USB</p>	10,261.36
C02515100135	<p>CONECTOR DE ALIMENTACIÓN HP DE 19.5 V 4.62 AMP COMPUTADORA HP AIO 1155 AMD ALL-IN-ONE PROCESADOR INTEL ATOM D 2500 1,86 1 MB DE CACHE MEMORIA 4GB C/ 6 PUERTOS USB DE 2.0 CAMARA WEP HP INTEGRADA PANTALLA DE 18.5" GRABADOR DE DVD SUPERMULTI C/BANDEJA DELGADA TARJETA GRAFICA INTEL HD TECLADO HP NEGRO MOUSE HP NEGRO OPTICO USB</p>	10,261.36
C02515100136	<p>CONECTOR DE ALIMENTACIÓN HP DE 19.5 V 4.62 AMP COMPUTADORA HP AIO 1155 AMD ALL-IN-ONE PROCESADOR INTEL ATOM D 2500 1,86 1 MB DE CACHE MEMORIA 4GB C/ 6 PUERTOS USB DE 2.0 CAMARA WEP HP INTEGRADA PANTALLA DE 18.5" GRABADOR DE DVD SUPERMULTI C/BANDEJA DELGADA TARJETA GRAFICA INTEL HD TECLADO HP NEGRO MOUSE HP NEGRO OPTICO USB</p>	10,261.36
C02515100137	<p>CONECTOR DE ALIMENTACIÓN HP DE 19.5 V 4.62 AMP COMPUTADORA HP AIO 1155 AMD ALL-IN-ONE PROCESADOR INTEL ATOM D 2500 1,86 1 MB DE CACHE MEMORIA 4GB C/ 6 PUERTOS USB DE 2.0 CAMARA WEP HP INTEGRADA PANTALLA DE 18.5" GRABADOR DE DVD SUPERMULTI C/BANDEJA DELGADA TARJETA GRAFICA INTEL HD TECLADO HP NEGRO MOUSE HP NEGRO OPTICO USB</p>	10,261.36
C02515100138	<p>CONECTOR DE ALIMENTACIÓN HP DE 19.5 V 4.62 AMP COMPUTADORA HP AIO 1155 AMD ALL-IN-ONE PROCESADOR INTEL ATOM D 2500 1,86 1 MB DE CACHE MEMORIA 4GB C/ 6 PUERTOS USB DE 2.0 CAMARA WEP HP INTEGRADA PANTALLA DE 18.5" GRABADOR DE DVD SUPERMULTI C/BANDEJA DELGADA TARJETA GRAFICA INTEL HD TECLADO HP NEGRO MOUSE HP NEGRO OPTICO USB</p>	10,261.36
C02515100139	<p>CONECTOR DE ALIMENTACIÓN HP DE 19.5 V 4.62 AMP COMPUTADORA HP AIO 1155 AMD ALL-IN-ONE PROCESADOR INTEL ATOM D 2500 1,86 1 MB DE CACHE MEMORIA 4GB C/ 6 PUERTOS USB DE 2.0 CAMARA WEP HP INTEGRADA PANTALLA DE 18.5" GRABADOR DE DVD SUPERMULTI C/BANDEJA DELGADA TARJETA GRAFICA INTEL HD TECLADO HP NEGRO MOUSE HP NEGRO OPTICO USB</p>	10,261.36
C02515100140	<p>CONECTOR DE ALIMENTACIÓN HP DE 19.5 V 4.62 AMP COMPUTADORA HP AIO 1155 AMD ALL-IN-ONE PROCESADOR INTEL ATOM D 2500 1,86 1 MB DE CACHE MEMORIA 4GB C/ 6 PUERTOS USB DE 2.0 CAMARA WEP HP INTEGRADA PANTALLA DE 18.5" GRABADOR DE DVD SUPERMULTI C/BANDEJA DELGADA TARJETA GRAFICA INTEL HD TECLADO HP NEGRO MOUSE HP NEGRO OPTICO USB</p>	10,261.36
C02515100141	<p>CONECTOR DE ALIMENTACIÓN HP DE 19.5 V 4.62 AMP COMPUTADORA HP AIO 1155 AMD ALL-IN-ONE PROCESADOR INTEL ATOM D 2500 1,86 1 MB DE CACHE MEMORIA 4GB C/ 6 PUERTOS USB DE 2.0 CAMARA WEP HP INTEGRADA PANTALLA DE 18.5" GRABADOR DE DVD SUPERMULTI C/BANDEJA DELGADA TARJETA GRAFICA INTEL HD TECLADO HP NEGRO MOUSE HP NEGRO OPTICO USB</p>	10,261.36
C02515100142	<p>CONECTOR DE ALIMENTACIÓN HP DE 19.5 V 4.62 AMP COMPUTADORA HP AIO 1155 AMD ALL-IN-ONE PROCESADOR INTEL ATOM D 2500 1,86 1 MB DE CACHE MEMORIA 4GB C/</p>	10,261.36

	6 PUERTOS USB DE 2.0 CAMARA WEP HP INTEGRADA PANTALLA DE 18.5" GRABADOR DE DVD SUPERMULTI C/BANDEJA DELGADA TARJETA GRAFICA INTEL HD TECLADO HP NEGRO MOUSE HP NEGRO OPTICO USB CONECTOR DE ALIMENTACIÓN HP DE 19.5 V 4.62 AMP COMPUTADORA HP AIO 1155 AMD ALL-IN-ONE PROCESADOR INTEL ATOM D 2500 1,86 1 MB DE CACHE MEMORIA 4GB C/6 PUERTOS USB DE 2.0 CAMARA WEP HP INTEGRADA PANTALLA DE 18.5" GRABADOR DE DVD SUPERMULTI C/BANDEJA DELGADA TARJETA GRAFICA INTEL HD	10,261.36
C02515100143	TECLADO HP NEGRO MOUSE HP NEGRO OPTICO USB CONECTOR DE ALIMENTACIÓN HP DE 19.5 V 4.62 AMP SERVIDOR HP PROLIANT ML310e Gen8, E3-1220 con 16 GB EN RAM, DISCO DURO DE 500 GB, PROCESADOR XENON DE 4 NUCLEOS A 3.1 GHZ,	98,999.04
C02515100144	MONITOR GATEWAY DE 19" MODELO KX1853, CON	
C02515100145	DIADEMA DE ALTA FIDELIDAD ESTRUCTURA METALICA CON MICROFONO Y CONTROL DE VOLUMEN	1,136.80
C02515100146	DIADEMA DE ALTA FIDELIDAD ESTRUCTURA METALICA CON MICROFONO Y CONTROL DE VOLUMEN	1,136.80
C02515100147	DIADEMA DE ALTA FIDELIDAD ESTRUCTURA METALICA CON MICROFONO Y CONTROL DE VOLUMEN	1,136.80
C02515100148	DIADEMA DE ALTA FIDELIDAD ESTRUCTURA METALICA CON MICROFONO Y CONTROL DE VOLUMEN	1,136.80
C02515100149	DIADEMA DE ALTA FIDELIDAD ESTRUCTURA METALICA CON MICROFONO Y CONTROL DE VOLUMEN	1,136.80
C02515100150	DIADEMA DE ALTA FIDELIDAD ESTRUCTURA METALICA CON MICROFONO Y CONTROL DE VOLUMEN	1,136.80
C02515100151	DIADEMA DE ALTA FIDELIDAD ESTRUCTURA METALICA CON MICROFONO Y CONTROL DE VOLUMEN	1,136.80
C02515100152	DIADEMA DE ALTA FIDELIDAD ESTRUCTURA METALICA CON MICROFONO Y CONTROL DE VOLUMEN	1,136.80
C02515100153	DIADEMA DE ALTA FIDELIDAD ESTRUCTURA METALICA CON MICROFONO Y CONTROL DE VOLUMEN	1,136.80
C02515100154	DIADEMA DE ALTA FIDELIDAD ESTRUCTURA METALICA CON MICROFONO Y CONTROL DE VOLUMEN	1,136.80
C02515100155	DIADEMA DE ALTA FIDELIDAD ESTRUCTURA METALICA CON MICROFONO Y CONTROL DE VOLUMEN	1,136.80
C02515100156	DIADEMA DE ALTA FIDELIDAD ESTRUCTURA METALICA CON MICROFONO Y CONTROL DE VOLUMEN	1,136.80
C02515100157	DIADEMA DE ALTA FIDELIDAD ESTRUCTURA METALICA CON MICROFONO Y CONTROL DE VOLUMEN	1,136.80
C02515100158	DIADEMA DE ALTA FIDELIDAD ESTRUCTURA METALICA CON MICROFONO Y CONTROL DE VOLUMEN	1,136.80
C02515100159	DIADEMA DE ALTA FIDELIDAD ESTRUCTURA METALICA CON MICROFONO Y CONTROL DE VOLUMEN	1,136.80
C02515100160	DIADEMA DE ALTA FIDELIDAD ESTRUCTURA METALICA CON MICROFONO Y CONTROL DE VOLUMEN	1,136.80
C02515100161	DIADEMA DE ALTA FIDELIDAD ESTRUCTURA METALICA CON MICROFONO Y CONTROL DE VOLUMEN	1,136.80
C02515100162	DIADEMA DE ALTA FIDELIDAD ESTRUCTURA METALICA CON MICROFONO Y CONTROL DE VOLUMEN	1,136.80
C02515100163	DIADEMA DE ALTA FIDELIDAD ESTRUCTURA METALICA CON MICROFONO Y CONTROL DE VOLUMEN	1,136.80
C02515100164	DIADEMA DE ALTA FIDELIDAD ESTRUCTURA METALICA CON MICROFONO Y CONTROL DE VOLUMEN	1,136.80
C02515100165	DIADEMA DE ALTA FIDELIDAD ESTRUCTURA METALICA CON MICROFONO Y CONTROL DE VOLUMEN	1,136.80
C02515100166	DIADEMA DE ALTA FIDELIDAD ESTRUCTURA METALICA CON MICROFONO Y CONTROL DE VOLUMEN	1,136.80
C02515100167	DIADEMA DE ALTA FIDELIDAD ESTRUCTURA METALICA CON MICROFONO Y CONTROL DE VOLUMEN	1,136.80
C02515100168	DIADEMA DE ALTA FIDELIDAD ESTRUCTURA METALICA CON MICROFONO Y CONTROL DE VOLUMEN	1,136.80
C02515100169	DIADEMA DE ALTA FIDELIDAD ESTRUCTURA METALICA CON MICROFONO Y CONTROL DE VOLUMEN	1,136.80
C02515100170	DIADEMA DE ALTA FIDELIDAD ESTRUCTURA METALICA CON MICROFONO Y CONTROL DE VOLUMEN	1,136.80
C02515100171	DIADEMA DE ALTA FIDELIDAD ESTRUCTURA METALICA CON MICROFONO Y CONTROL DE VOLUMEN	1,136.80
C02515100172	DIADEMA DE ALTA FIDELIDAD ESTRUCTURA METALICA CON MICROFONO Y CONTROL DE VOLUMEN	1,136.80
C02515100173	DIADEMA DE ALTA FIDELIDAD ESTRUCTURA METALICA CON MICROFONO Y CONTROL DE VOLUMEN	1,136.80
C02515100174	DIADEMA DE ALTA FIDELIDAD ESTRUCTURA METALICA CON MICROFONO Y CONTROL DE VOLUMEN	1,136.80
C02515100175	DIADEMA DE ALTA FIDELIDAD ESTRUCTURA METALICA CON MICROFONO Y CONTROL DE VOLUMEN	1,136.80
C02515100176	DIADEMA DE ALTA FIDELIDAD ESTRUCTURA METALICA CON MICROFONO Y CONTROL DE VOLUMEN	1,136.80
C02515100177	DIADEMA DE ALTA FIDELIDAD ESTRUCTURA METALICA CON MICROFONO Y CONTROL DE VOLUMEN	1,136.80
C02515100178	Equipo de computo Imac de 21.5" incluyendo: intel core i5 quad core de 2.7 GHz Turbo Boost de hasta 3.2 GHz memoria de 8 GB Disco duro de 1 TB1, Graficos Intel Iris Pro	24,938.84
C02515100179	Equipo de computo Imac de 21.5" incluyendo: intel core i5 quad core de 2.7 GHz Turbo Boost de hasta 3.2 GHz memoria de 8 GB Disco duro de 1 TB1, Graficos Intel Iris Pro	24,938.84
C02515100180	Equipo de computo Imac de 21.5" incluyendo: intel core i5 quad core de 2.7 GHz Turbo Boost de hasta 3.2 GHz memoria de 8 GB Disco duro de 1 TB1, Graficos Intel Iris Pro	24,938.84
C02515100181	Equipo de computo Imac de 21.5" incluyendo: intel core i5 quad core de 2.7 GHz Turbo Boost de hasta 3.2 GHz memoria de 8 GB	24,938.84

Sector Paraestatal

C02515100182	Disco duro de 1 TB1, Graficos Intel Iris Pro Equipo de computo Imac de 21.5" incluyendo: intel core i5 quad core de 2.7 GHz Turbo Boost de hasta 3.2 GHz memoria de 8 GB Disco duro de 1 TB1, Graficos Intel Iris Pro	24,938.84
C02515100183	Equipo de computo Imac de 21.5" incluyendo: intel core i5 quad core de 2.7 GHz Turbo Boost de hasta 3.2 GHz memoria de 8 GB Disco duro de 1 TB1, Graficos Intel Iris Pro	24,938.84
C02515100184	Tableta md512e / a iPad wi-fi (802.11 a/b/g/n) y Bluetooth 4.0 64 GB black con cargador de puerto USB color gris plata	16,240.00
C02515100185	COMPUTADORA COMPAC 18-ALL-IN-ONE PC MODELO: 18-2309LA AIO PROCESADOR ACELERADO AMD 4GB DVR 3 PANTALLA DE 18.5" TECLADO HP C/ENTRADA DE USB Y MOUSE HP CONEXIÓN DE PUERTO USB	13,050.00
C02515100186	IMPRESORA MONOCROMATICA HP LASERJET NEGRA P1102w	4,408.00
C02515100187	IMPRESORA LED DIGITAL A COLOR OKI C330DN	8,468.00
C02515100188	IMPRESORA A COLOR EPSON STYLUS OFFICE T 1110	8,700.00
C02515100189	PIZARRON INTERACTIVO EBEBAM EDGE USB	46,400.00
C02515100190	DISCO DURO EXTERNO DE 1 TB ADATA HD710	1,490.87
C02515100191	DISCO DURO EXTERNO DE 1 TB ADATA HD710	1,490.87
C02515100192	SWITCH GIGABIT ETHERNET SG 200-26, 26 PUERTOS, 24 PUERTOS G (CISCO)	5,936.30
C02515100193	CHAROLA DE RACK DE DOS POSTES PARA SERVIDOR	589.00
C02515100194	CHAROLA DE RACK DE DOS POSTES PARA SERVIDOR	589.00
C02515100195	CHAROLA DE RACK DE DOS POSTES PARA SERVIDOR	589.00
C02515100196	REGULADOR PARA PC 1200 FORZA	287.99
C02515100197	REGULADOR PARA PC 1200 FORZA	287.99
C02515100198	REGULADOR PARA PC 1200 FORZA	287.99
C02515100199	REGULADOR PARA PC 1200 FORZA	287.99
C02515100200	REGULADOR PARA PC 1200 FORZA	287.99
C02515100201	REGULADOR PARA PC 1200 FORZA	287.99
C02515100202	IMPRESORA BROTHER ALL IN ONE	18,084.80
C02515100203	NO BREAK APC SMART-UPS C 1500VA LCD 120V	7,598.85
C02515100204	ORGANIZADOR DE 2 UNIDADES	1,793.71
C02515100205	KIT DE ETIQUETADORA PORTATIL LS8E DE TRANSFERENCIA COMPUTADORA DE ESCRITORIO MARCA LENOVO THINKC MT3e PROCESADOR CORE i3 WINDOWS 8.1	12,985.01 11,459.90
C02515100206	PANTALLA LED 18.5" TECLADO USB MOUSE USB	
C02515100207	COMPUTADORA DE ESCRITORIO DELL OPTIPLEX, PROCESADOR COREi3, MEMORIA RAM DE 6GB, DISCODURO DE 500GB	17,166.72
C02515100208	PANTALLA LED DE 18.5", WINDOWS 7, TECLADO Y MOUSE USB	
C02515100209	COMPUTADORA DE ESCRITORIO DELL OPTIPLEX, PROCESADOR COREi3, MEMORIA RAM DE 6GB, DISCODURO DE 500GB	17,166.72
C02515100210	PANTALLA LED DE 19", WINDOWS 7, TECLADO Y MOUSE USB	
C02515100211	COMPUTADORA DE ESCRITORIO DELL OPTIPLEX, PROCESADOR COREi3, MEMORIA RAM DE 6GB, DISCODURO DE 500GB	17,166.72
C02515100212	PANTALLA LED DE 19", WINDOWS 7, TECLADO Y MOUSE USB	
C02515100213	COMPUTADORA DE ESCRITORIO DELL OPTIPLEX, PROCESADOR COREi3, MEMORIA RAM DE 6GB, DISCODURO DE 500GB	17,166.72
C02515100214	PANTALLA LED DE 18.5", WINDOWS 7	
C02515100215	COMPUTADORA PORTATIL ULTRA BOOK DELL LATITUD SERIE 7000 PROCESADOR COREi7 MEMORIA RAM DE 8GB UNIDAD DE ESTADO SOLIDO DE 256 PANTALLA OPCIONAL TOUCH DE 12" WINDOWS 8 WEB CAM WIFI	30,736.40
C02515100216	UPS REG APC BR 1500G 10C 120V 1500VA 13 MINUTOS	5,984.50
C02515100217	PACH PANEL 48 PUERTOS SIEMON MAX (Z6-PNL-U48K)	13,586.48
C02515100218	PACH PANEL 48 PUERTOS SIEMON MAX (Z6-PNL-U48K)	13,586.48
C02515100219	RACK PDU SWITCHED 1U, 15A, 100/120V, (8)5-15, APC	15,064.77
C02515100220	RACK DE ALUMINIO DE 19" 2U NEGRO CON 7 ORGANIZADORES HORIZONTAL DE 19" 2U NEGRO, 4 ORGANIZADOR VERTICAL DE 19", 2U NEGRO Y CHAROLA PARA RACK DE 19"x10", 1U NEGRO	20,212.51
C02515100221	ROUTER DE BANDA ANCHA GIGABIT, TP-LINK	6,415.50
C02515100222	ROUTER DE BANDA ANCHA GIGABIT, TP-LINK	6,415.50
C02515100223	SWITCH CISCO 50 PUERTOS (SG200-50)	23,696.67
C02515100224	SWITCH CISCO 50 PUERTOS (SG200-50)	23,696.67

C02515100225	HP PAVILLION ALL IN ONE	12,528.00
C02515100226	HP PAVILLION ALL IN ONE	12,528.00
C02515100227	HP PAVILLION ALL IN ONE	12,528.00
C02515100228	HP PAVILLION ALL IN ONE	12,528.00
C02515100229	HP PAVILLION ALL IN ONE	12,528.00
C02515100230	HP PAVILLION ALL IN ONE	12,528.00
C02515100231	LAPTOP HP 14-D034LA 6GB RAM, DISCO DURO DE 0.5 TERABYTE, PROCESADOR INTEL i5	29,232.00
C02515100232	CISCO AIRONET 3602 ACCES POINT INDOOR CHALLENGING ENVIROMENTS WITH EXTERNAL ANTENAS	21,449.48
C02515100233	CISCO AIRONET 3602 ACCES POINT INDOOR CHALLENGING ENVIROMENTS WITH EXTERNAL ANTENAS	21,449.48
C02515100234	IMPRESORA EPSON L555(COPIADORA, FAX, ESCANER)	5,798.84
C02515100235	IMPRESORA EPSON L555(COPIADORA, FAX, ESCANER)	5,798.84
C02515100236	IMPRESORA DE ETIQUETAS BIXOLON SRP-350 IIUG INTERFAZ USB	3,628.56
C02515100237	LECTOR DE CODIGO DE BARRAS HONEYWELL NEGRO MS9520 INTERFAZ	2,198.62
C02515100238	COMPUTADORA DELL 15" INTEL CORE i7, 8GB EN RAM DDR3, DISCO DURO DE 500 GB, WINDOWS 8.1 64 BITS.	16,500.00
C02515100239	IMPRESORA LASER HP LASERJET PRO P1109W 18PPM 600 X 600 DPI WIFI USB	1,837.50
C02515100240	SWITCH CISCO DE 48 PUERTOS	26,633.60
C02515100241	COMPUTADORA DELL 15" INTEL CORE i7, 8GB EN RAM DDR3, DISCO DURO DE 500 GB, WINDOWS 8.1 64 BITS.	16,500.00
C02515100242	IMPRESORA LASER HP LASERJET PRO P1109W 18PPM 600 X 600 DPI WIFI USB	1,837.50
C02515100243	EQUIPO DE LABORATORIO SCANNER PROFESIONAL FUJITSU FI-7160 SCANNER DUPLEX DIJITALIZACION DE HOJAS OFICIO CARTA A4 Y LEGAL	39,133.33
C02515100244	IMPRESORA LASER HP LASERJET PRO P1102W 18PPM 600 X 600 DPI WIFI USB	1,837.50
C02515100245	COMPUTADORA DELL 15" INTEL CORE i7, 8GB EN RAM DDR3, DISCO DURO DE 500 GB, WINDOWS 8.1 64 BITS.	16,500.00
C02515100246	EQUIPO DE LABORATORIO SCANNER PROFESIONAL FUJITSU FI-7160 SCANNER DUPLEX DIJITALIZACION DE HOJAS OFICIO CARTA A4 Y LEGAL	39,133.33
C02515100247	EQUIPO DE LABORATORIO SCANNER PROFESIONAL FUJITSU FI-7160 SCANNER DUPLEX DIJITALIZACION DE HOJAS OFICIO CARTA A4 Y LEGAL	39,133.33
C02515100248	DISCO DURO SEAGATE INT SATA3 1TB SEA 3.5" 7200RPM 64MB(RAM) PARA SERVIDOR HP	3,059.06
C02515100249	DISCO DURO SEAGATE INT SATA3 1TB SEA 3.5" 7200RPM 64MB(RAM) PARA SERVIDOR HP	3,059.06
C02515100250	DISCO DURO SEAGATE INT SATA3 1TB SEA 3.5" 7200RPM 64MB(RAM) PARA SERVIDOR HP	3,059.06
C02515100251	COMPUTADORA LAPTOP DELL 15", INTEL CORE i7, 8GB DE MEMORIA RAM DDR3, DISCO DURO DE 500GB, WINDOWS 7/8.1 PROFESIONAL 64-BIT, NEGRO/PLATA	16,500.00
C02515100252	COMPUTADORA LAPTOP DELL 15", INTEL CORE i7, 8GB DE MEMORIA RAM DDR3, DISCO DURO DE 500GB, WINDOWS 7/8.1 PROFESIONAL 64-BIT, NEGRO/PLATA	16,500.00
C02515100253	REGULADOR SOLA BASIC MONOFASICO 1300 VA/700W 4 CONTACTOS	562.50
C02515100254	REGULADOR SOLA BASIC MONOFASICO 1300 VA/700W 4 CONTACTOS	562.50
C02515100255	REGULADOR SOLA BASIC MONOFASICO 1300 VA/700W 4 CONTACTOS	562.50
C02515100256	REGULADOR SOLA BASIC MONOFASICO 1300 VA/700W 4 CONTACTOS	562.50
C02515100257	ORGANIZADOR PARA CABLE	461.68
C02515100258	ORGANIZADOR PARA CABLE	461.68
C02515100259	ORGANIZADOR PARA CABLE	461.68
C02515100260	COMPUTADORA LAPTOP DELL 15", INTEL CORE i7, 8GB DE MEMORIA RAM DDR3, DISCO DURO DE 500GB, WINDOWS 7/8.1 PROFESIONAL 64-BIT, NEGRO/PLATA	16,500.00
C02515100261	COMPUTADORA LAPTOP DELL 15", INTEL CORE i7, 8GB DE MEMORIA RAM DDR3, DISCO DURO DE 500GB, WINDOWS 7/8.1 PROFESIONAL 64-BIT, NEGRO/PLATA	16,500.00
C02515100262	COMPUTADORA LAPTOP DELL 15", INTEL CORE i7, 8GB DE MEMORIA RAM DDR3, DISCO DURO DE 500GB, WINDOWS 7/8.1 PROFESIONAL 64-BIT, NEGRO/PLATA	16,500.00
C02515100263	IMPRESORA HP LASERJET PRO P1109W	1,837.50
C02515100264	REGULADOR VICA 2000 VA, 1000 W Y 8 CONTACTOS	500.00
C02515100265	REGULADOR VICA 2000 VA, 1000 W Y 8 CONTACTOS	500.00
C02515100266	REGULADOR VICA 2000 VA, 1000 W Y 8 CONTACTOS	500.00
C02515100267	REGULADOR VICA 2000 VA, 1000 W Y 8 CONTACTOS	500.00
C02515100268	COMPUTADORA LAPTOP DELL LATITUDE INTEL CORE i7, 8 GB, 1 TB, WINDOWS 7/8.1 PROFESSIONAL 64 BIT, NEGRO/PLATA	16,900.00

Sector Paraestatal

C02515100269	MONITOR DE 24" VGA MARCA BENQ 1920x1080	3,530.00
C02515100270	DISCO DURO EXTERNO DE 1TB SEAGATE	1,590.00
C02515100271	IMPRESORA HP LASER JET PRO 1102W	1,621.68
C02515100272	IMPRESORA HP LASER JET PRO 1109W	1,621.68
C02515100273	EQUIPO DE LABORATORIO SCANNER PROFESIONAL FUJITSU FI-7160 SCANNER DUPLEX DIJITALIZACION DE HOJAS OFICIO CARTA A4 Y LEGAL	40,820.13
C02515100274	COMPUTADORA LAPTOP DELL LATITUDE, INTEL CORE I7, 8GB DE MEMORIA RAM, DISCO DURO DE 1TB, WINDOWS 7/8.1 PANTALLA DE 15"	16,900.00
C02515100275	COMPUTADORA LAPTOP DELL LATITUDE, INTEL CORE I7, 8GB DE MEMORIA RAM, DISCO DURO DE 1TB, WINDOWS 7/8.1 PANTALLA DE 15"	16,900.00
C02515100276	MULTIFUNCIONAL HP LASERJET M225DW PRO	5,120.00
C02515100277	COMPUTADORA GENERICA ALL IN ONE MODELO: A236C, PANTALLA DE 23.6" TECLADO Y MOUSE INALAMBRICO	1.00
C02515100278	COMPUTADORA GENERICA ALL IN ONE MODELO: A236C, PANTALLA DE 23.6" TECLADO Y MOUSE INALAMBRICO	1.00
C02515100279	COMPUTADORA GENERICA ALL IN ONE MODELO: A236C, PANTALLA DE 23.6" TECLADO Y MOUSE INALAMBRICO	1.00
C02515100280	COMPUTADORA GENERICA ALL IN ONE MODELO: A236C, PANTALLA DE 23.6" TECLADO Y MOUSE INALAMBRICO	1.00
C02515100281	COMPUTADORA GENERICA ALL IN ONE MODELO: A236C, PANTALLA DE 23.6" TECLADO Y MOUSE INALAMBRICO	1.00
C02515100282	COMPUTADORA GENERICA ALL IN ONE MODELO: A236C, PANTALLA DE 23.6" TECLADO Y MOUSE INALAMBRICO	1.00
C02515100283	COMPUTADORA GENERICA ALL IN ONE MODELO: A236C, PANTALLA DE 23.6" TECLADO Y MOUSE INALAMBRICO	1.00
C02515100284	COMPUTADORA GENERICA ALL IN ONE MODELO: A236C, PANTALLA DE 23.6" TECLADO Y MOUSE INALAMBRICO	1.00
C02515100285	COMPUTADORA GENERICA ALL IN ONE MODELO: A236C, PANTALLA DE 23.6" TECLADO Y MOUSE INALAMBRICO	1.00
C02515100286	COMPUTADORA GENERICA ALL IN ONE MODELO: A236C, PANTALLA DE 23.6" TECLADO Y MOUSE INALAMBRICO	1.00
C02515100287	COMPUTADORA GENERICA ALL IN ONE MODELO: A236C, PANTALLA DE 23.6" TECLADO Y MOUSE INALAMBRICO	1.00
C02515100288	COMPUTADORA GENERICA ALL IN ONE MODELO: A236C, PANTALLA DE 23.6" TECLADO Y MOUSE INALAMBRICO	1.00
C02515100289	COMPUTADORA GENERICA ALL IN ONE MODELO: A236C, PANTALLA DE 23.6" TECLADO Y MOUSE INALAMBRICO	1.00
C02515100290	COMPUTADORA GENERICA ALL IN ONE MODELO: A236C, PANTALLA DE 23.6" TECLADO Y MOUSE INALAMBRICO	1.00
C02515100291	COMPUTADORA GENERICA ALL IN ONE MODELO: A236C, PANTALLA DE 23.6" TECLADO Y MOUSE INALAMBRICO	1.00
C02515100292	COMPUTADORA GENERICA ALL IN ONE MODELO: A236C, PANTALLA DE 23.6" TECLADO Y MOUSE INALAMBRICO	1.00
C02515100293	COMPUTADORA GENERICA ALL IN ONE MODELO: A236C, PANTALLA DE 23.6" TECLADO Y MOUSE INALAMBRICO	1.00
C02515100294	COMPUTADORA GENERICA ALL IN ONE MODELO: A236C, PANTALLA DE 23.6" TECLADO Y MOUSE INALAMBRICO	1.00
C02515100295	COMPUTADORA GENERICA ALL IN ONE MODELO: A236C, PANTALLA DE 23.6" TECLADO Y MOUSE INALAMBRICO	1.00
C02515100296	COMPUTADORA GENERICA ALL IN ONE MODELO: A236C, PANTALLA DE 23.6" TECLADO Y MOUSE INALAMBRICO	1.00
C02515100297	COMPUTADORA GENERICA ALL IN ONE MODELO: A236C, PANTALLA DE 23.6" TECLADO Y MOUSE INALAMBRICO	1.00
C02515100298	COMPUTADORA GENERICA ALL IN ONE MODELO: A236C, PANTALLA DE 23.6" TECLADO Y MOUSE INALAMBRICO	1.00
C02515100299	COMPUTADORA GENERICA ALL IN ONE MODELO: A236C, PANTALLA DE 23.6" TECLADO Y MOUSE INALAMBRICO	1.00
C02515100300	COMPUTADORA GENERICA ALL IN ONE MODELO: A236C, PANTALLA DE 23.6" TECLADO Y MOUSE INALAMBRICO	1.00
C02515100301	COMPUTADORA GENERICA ALL IN ONE MODELO: A236C, PANTALLA DE 23.6" TECLADO Y MOUSE INALAMBRICO	1.00
C02515100302	COMPUTADORA GENERICA ALL IN ONE MODELO: A236C, PANTALLA DE 23.6" TECLADO Y MOUSE INALAMBRICO	1.00
C02515100303	COMPUTADORA GENERICA ALL IN ONE MODELO: A236C, PANTALLA DE 23.6" TECLADO Y MOUSE INALAMBRICO	1.00
C02515100304	COMPUTADORA GENERICA ALL IN ONE MODELO: A236C, PANTALLA DE 23.6" TECLADO Y MOUSE INALAMBRICO	1.00
C02515100305	COMPUTADORA GENERICA ALL IN ONE MODELO: A236C, PANTALLA DE 23.6" TECLADO Y MOUSE INALAMBRICO	1.00
C02515100306	COMPUTADORA GENERICA ALL IN ONE MODELO: A236C, PANTALLA DE 23.6" TECLADO Y MOUSE INALAMBRICO	1.00
C02515100307	COMPUTADORA GENERICA ALL IN ONE MODELO: A236C, PANTALLA DE 23.6" TECLADO Y MOUSE INALAMBRICO	1.00
C02515100308	COMPUTADORA GENERICA ALL IN ONE MODELO: A236C, PANTALLA DE 23.6" TECLADO Y MOUSE INALAMBRICO	1.00
C02515100309	COMPUTADORA GENERICA ALL IN ONE MODELO: A236C, PANTALLA DE 23.6" TECLADO Y MOUSE INALAMBRICO	1.00
C02515100310	COMPUTADORA GENERICA ALL IN ONE MODELO: A236C, PANTALLA DE 23.6" TECLADO Y MOUSE INALAMBRICO	1.00
C02515100311	COMPUTADORA GENERICA ALL IN ONE MODELO: A236C, PANTALLA DE 23.6" TECLADO Y MOUSE INALAMBRICO	1.00
C02515100312	COMPUTADORA GENERICA ALL IN ONE MODELO: A236C, PANTALLA DE 23.6" TECLADO Y MOUSE INALAMBRICO	1.00
C02515100313	COMPUTADORA GENERICA ALL IN ONE MODELO: A236C, PANTALLA DE 23.6" TECLADO Y MOUSE INALAMBRICO	1.00
C02515100314	COMPUTADORA GENERICA ALL IN ONE MODELO: A236C, PANTALLA DE 23.6" TECLADO Y MOUSE INALAMBRICO	1.00
C02515100315	COMPUTADORA GENERICA ALL IN ONE MODELO: A236C, PANTALLA DE 23.6" TECLADO Y MOUSE INALAMBRICO	1.00
C02515100316	COMPUTADORA GENERICA ALL IN ONE MODELO: A236C, PANTALLA DE 23.6" TECLADO Y MOUSE INALAMBRICO	1.00
C02515100317	COMPUTADORA GENERICA ALL IN ONE MODELO: A236C, PANTALLA DE 23.6" TECLADO Y MOUSE INALAMBRICO	1.00

C02515100318	COMPUTADORA GENERICA ALL IN ONE MODELO: A236C, PANTALLA DE 23.6" TECLADO Y MOUSE INALAMBRICO	1.00
C02515100319	COMPUTADORA GENERICA ALL IN ONE MODELO: A236C, PANTALLA DE 23.6" TECLADO Y MOUSE INALAMBRICO	1.00
C02515100320	COMPUTADORA GENERICA ALL IN ONE MODELO: A236C, PANTALLA DE 23.6" TECLADO Y MOUSE INALAMBRICO	1.00
C02515100321	COMPUTADORA GENERICA ALL IN ONE MODELO: A236C, PANTALLA DE 23.6" TECLADO Y MOUSE INALAMBRICO	1.00
C02515100322	COMPUTADORA GENERICA ALL IN ONE MODELO: A236C, PANTALLA DE 23.6" TECLADO Y MOUSE INALAMBRICO	1.00
C02515100323	COMPUTADORA GENERICA ALL IN ONE MODELO: A236C, PANTALLA DE 23.6" TECLADO Y MOUSE INALAMBRICO	1.00
C02515100324	COMPUTADORA GENERICA ALL IN ONE MODELO: A236C, PANTALLA DE 23.6" TECLADO Y MOUSE INALAMBRICO	1.00
C02515100325	COMPUTADORA GENERICA ALL IN ONE MODELO: A236C, PANTALLA DE 23.6" TECLADO Y MOUSE INALAMBRICO	1.00
C02515100326	COMPUTADORA GENERICA ALL IN ONE MODELO: A236C, PANTALLA DE 23.6" TECLADO Y MOUSE INALAMBRICO	1.00
C02515100327	MONITOR DELL 19"	2,250.00
C02515100328	MONITOR DELL 19"	2,250.00
C02515100329	DISCO DURO INTERNO SATA 3.5" SEGATE 7200 RPM 64 MB DE 1 TB	1,980.00
C02515100330	DISCO DURO INTERNO SATA 3.5" SEGATE 7200 RPM 64 MB DE 1 TB	1,980.00
C02515100331	953212U x 240 M5 1 x Intel Xeon Processor E5-2620 v4 8C 2.1 GHz 20MB 2133MHz 85W 1 x 16GB TruDDR4, Memory (2Rx4, 1.2V) PC4-19200 CL17 2400MHz Integrated HW RAID 0,1 (LENOVO) IBM FLEX SYSTEM	99,748.40
C02515100332	IMPRESORA MULTIFUNCIONAL HP LASERJET PRO M426DW, LASER, 80000 PAGINAS POR MES, 1200 x 1200 DPI, 256 MB	6,120.00
C02515100333	DISCO DURO EXTERNO DE 1 TB ADATA	1,843.24
C02515100334	CISCO AIRONET 3602 ACCES POINT INDOOR CHALLENGING ENVIROMENTS WITH EXTERNAL ANTENAS	32,068.20
LT10001	COPIADORA MARCA XEROX MODELO WORCENTRE PRO 55	23,200.00
LT10002	BOTARGA (COYOTE)	16,898.00
LT10003	AUTOCLAVE MARCA AGSA MODELO AV-24 ELECTRICA A 125VOLTS Y 121°OM	49,889.28
LT10004	PLATAFORMA PARA EXPERIMENTOS DLO 0999	49,630.71
LT10005	JUEGO DE COMPONENTES P/EXPERIMENTOS	34,673.52
LT10006	3 REDES ELECTRICAS	25,656.26
LT10007	POTENCIA ELECTRICA Y ENERGIA	10,699.05
LT10008	CAMPO ELECTRICO	11,128.44
LT10009	MODULO DE CAMPOS MAGNETICOS	16,245.38
LT10010	ELECTROMAGNETISMO	14,778.29
LT10011	2 MICROSCOPIO CON CAMARA DIGITAL	44,268.13
LT10012	2 BALANZA ANALITICA	63,356.60
LT10013	2 CONDENSADOR FRIEDRICH 300ML	91,302.83
LT10014	CAMPANA DE FLUJO LAMINAR	280,311.51
LT10015	25 MICROPIPETA AUTOMATICA	33,903.03
LT10016	INCUBADORA SENSOR ELECTRICO	137,212.46
LT10017	5 EQUIPOS DE ESTACION DE SOLDADO MARCA ELENCO MODEL ZD-931	15,395.52
LT10018	2 EQUIPOS MULTIMETRO DIGITAL MARCA PROMAX MODELO PD-185	18,516.50
LT10019	EQUIPO MULTIMETRO DIGITAL DOBLE PANTALLA MARCA PROMAX MODELO MD-859	35,105.95
LT10020	5 KIT DE HERRAMIENTAS P/MANTENIMIENTO AMRAC ELENCO MODELO TK-1700	16,396.60
LT10021	EQUIPO ENTRENADOR EN INSTALACIONES DE TELECOMUNICACIONES MARCA LUCAS NULLE MODELO TTN 1	155,654.31
LT10022	3 EQUIPOS ANALIZADOR DE CABLES MARCA PROMAX MODELO TC-471	26,830.80
LT10023	EQUIPO ENTRENADOR EN ROUTER MARCA MANITEL MODELO ERT/5000(N)	134,850.00
LT10024	4 KIT DE HERRAMIENTAS PARA SERVICIO DE REDES MARCA ELENCO MODELO STK4000	19,488.00
LT10025	ESTACION DE CONTROL DE CALIDAD MEDIANTE SISTEMA DE VISION ARTIFICIAL MARCA DEDUTEL MODELO DE-LPAICVIS-USB	124,862.00
LT10026	FLEJADORA SEMIAUTOMATICA MARCA BROTHER MODELO KZB-I	32,541.21
LT10027	2 PISTOLAS RADAR DE VELOCIDAD MARCA BUSHNELL MODELO 101911	11,310.00
LT10028	BASCUA SENTRONIK DE TRABAJO PESADO	13,456.00
LT10029	EQUIPO DE EXTRACCION MACRO-KJLDAHI TEMPERATURA 800° C CAPACIDAD DEL MATRAZ 800ML AISLAMIENTO TERMICO DE FIBRA CERAMICA ORGANICA MODELO. KC-1600 MARCA CRAFT	170,752.00
LT10030	MUFLA SENSOR TEMPORADOR TIPO K MODELO. FE-0340 MARCA FELISA	25,891.20
LT10031	2 MEDIDORES DE PH CONDUCTIVIDAD T DIGITAL MARCA CONDUCT	29,440.80
LT10032	2 PLATO CALIENTE CON AGITACION SP 131325Q MARCA THERMO	15,664.64

Sector Paraestatal

LT10033	BOMBA DE VACIO NO LUBRICADA DE 73.4L/1000 AR-ARSA	7,400.80
LT10034	2 CENTRIFUGAS UNIVERSAL MARCA SOL/BAT	62,326.80
LT10035	REFRIGERADOR OBLE PUERTA CAPACIDAD 52CUFT. MARCA NORT/LAKE	146,418.68
LT10036	ROTOEVAPORADOR CON BAÑO DE ACEITE 400ML/CONT MARCA YAMATO	109,994.68
LT10037	3 PATINES HIDRAULICOS MODEL. PMN-3000N	21,763.92
LT10038	2 HORNOS ELECTRICOS PARA SECAR Y ESTERILIZAR MODELO H/82	172,032.64
LT10039	ESPECTROFOTOMETRO UV/VIS, ESCANEAO Y ANCHO DE BANDA DE 1.5 NM. MARCA TECHNE JENWAY, MODELO 6715	120,060.00
LT10040	TORQUEL CHICO PARA CANCELACION DE DOCUMENTOS	7,772.00
LT10041	COMPUTADORA DE ESCRITORIO MARCA DELL (GABINETE TIPO TORRE) CON PROCESADOR INTEL CORE i3, 4 GB DE MEMORIA RAM DDR3, DISCO DURO DE 500 GB, TECLADO Y MOUSE USB	11,587.01
	PANTALLA DE 18.5" MARCA DELL	
LT10042	COMPUTADORA DE ESCRITORIO MARCA DELL (GABINETE TIPO TORRE) CON PROCESADOR INTEL CORE i3, 4 GB DE MEMORIA RAM DDR3, DISCO DURO DE 500 GB, TECLADO Y MOUSE USB	11,587.01
	PANTALLA DE 18.5" MARCA DELL	
LT10043	COMPUTADORA DE ESCRITORIO MARCA DELL (GABINETE TIPO TORRE) CON PROCESADOR INTEL CORE i3, 4 GB DE MEMORIA RAM DDR3, DISCO DURO DE 500 GB, TECLADO Y MOUSE USB	11,587.01
	PANTALLA DE 18.5" MARCA DELL	
LT10044	COMPUTADORA DE ESCRITORIO MARCA DELL (GABINETE TIPO TORRE) CON PROCESADOR INTEL CORE i3, 4 GB DE MEMORIA RAM DDR3, DISCO DURO DE 500 GB, TECLADO Y MOUSE USB	11,587.01
	PANTALLA DE 18.5" MARCA DELL	
LT10045	COMPUTADORA DE ESCRITORIO MARCA DELL (GABINETE TIPO TORRE) CON PROCESADOR INTEL CORE i3, 4 GB DE MEMORIA RAM DDR3, DISCO DURO DE 500 GB, TECLADO Y MOUSE USB	11,587.01
	PANTALLA DE 18.5" MARCA DELL	
LT10046	COMPUTADORA DE ESCRITORIO MARCA DELL (GABINETE TIPO TORRE) CON PROCESADOR INTEL CORE i3, 4 GB DE MEMORIA RAM DDR3, DISCO DURO DE 500 GB, TECLADO Y MOUSE USB	11,587.01
	PANTALLA DE 18.5" MARCA DELL	
LT10047	COMPUTADORA DE ESCRITORIO MARCA DELL (GABINETE TIPO TORRE) CON PROCESADOR INTEL CORE i3, 4 GB DE MEMORIA RAM DDR3, DISCO DURO DE 500 GB, TECLADO Y MOUSE USB	11,587.01
	PANTALLA DE 18.5" MARCA DELL	
LT10048	COMPUTADORA DE ESCRITORIO MARCA DELL (GABINETE TIPO TORRE) CON PROCESADOR INTEL CORE i3, 4 GB DE MEMORIA RAM DDR3, DISCO DURO DE 500 GB, TECLADO Y MOUSE USB	11,587.01
	PANTALLA DE 18.5" MARCA DELL	
LT10049	COMPUTADORA DE ESCRITORIO MARCA DELL (GABINETE TIPO TORRE) CON PROCESADOR INTEL CORE i3, 4 GB DE MEMORIA RAM DDR3, DISCO DURO DE 500 GB, TECLADO Y MOUSE USB	11,587.01
	PANTALLA DE 18.5" MARCA DELL	
LT10050	COMPUTADORA DE ESCRITORIO MARCA DELL (GABINETE TIPO TORRE) CON PROCESADOR INTEL CORE i3, 4 GB DE MEMORIA RAM DDR3, DISCO DURO DE 500 GB, TECLADO Y MOUSE USB	11,587.01
	PANTALLA DE 18.5" MARCA DELL	
LT10051	COMPUTADORA DE ESCRITORIO MARCA DELL (GABINETE TIPO TORRE) CON PROCESADOR INTEL CORE i3, 4 GB DE MEMORIA RAM DDR3, DISCO DURO DE 500 GB, TECLADO Y MOUSE USB	11,587.01
	PANTALLA DE 18.5" MARCA DELL	
LT10052	COMPUTADORA DE ESCRITORIO MARCA DELL (GABINETE TIPO TORRE) CON PROCESADOR INTEL CORE i3, 4 GB DE MEMORIA RAM DDR3, DISCO DURO DE 500 GB, TECLADO Y MOUSE USB	11,587.01
	PANTALLA DE 18.5" MARCA DELL	
LT10053	COMPUTADORA DE ESCRITORIO MARCA DELL (GABINETE TIPO TORRE) CON PROCESADOR INTEL CORE i3, 4 GB DE MEMORIA RAM DDR3, DISCO DURO DE 500 GB, TECLADO Y MOUSE USB	11,587.01
	PANTALLA DE 18.5" MARCA DELL	
LT10054	COMPUTADORA PORTÁTIL MARCA DELL INSPIRON 5437, PROCESADOR CORE i5,DISCO DURO DE 1TB, MEMORIA RAM DDR3 DE 6 GB, PANTALLA 14" CON WINDOWS 8, CAMARA INTEGRADA, TECLADO EN ESPAÑOL	14,980.00
LT10055	IMPRESORA EPSON MULTIFUNCIONAL CON SISTEMA DE TINTA CONTINUO MODELO L220 A COLOR, CONECTIVIDAD USB	4,390.00
LT10056	VIDEO PROYECTOR MS 504 BENQ SVGA PROJ 3000 LÚMENES, VIDA DE LA LAMPARA DE 10,000HRS	7,151.00
LT10057	CAMARA DIGITAL POWER SHOT ELPH 160 PLATA, RESOLUCION DE 20 MEGAPIXELES ZOOM POTICO 8X, ZOOM DIGITAL 4X DISPLAY 2.7" BATERIA ION LITIO NB-11LHG FORMATO DE TARJETA, SD,SDHC Y SDXC PROCESADOR DIGIC4+	2,980.00
LT10058	COMPUTADORA DE ESCRITORIO MARCA DELL INSPIRON 3647 (GABINETE TIPO TORRE) CON PROCESADOR PENTIUM, 4 GB DE MEMORIA RAM DDR3, DISCO DURO DE 500 GB, TECLADO Y MOUSE USB	10,499.00

LT10059	MONITOR DE 19" MARCA DELL	138,890.08
LT10060	GPS DE PRECISION SPECTRA PROMARK 120	3,465.15
PO3521100001	GPS MEITRACK - TC68	23,200.00
PO3521100002	SISTEMA CCTV DE 4 CAMARAS IR, DVR, HDD500GB	10,793.80
PO3521100003	VIDEO PROYECTOR SONY VPL-EX100 2300 LUMENS	10,793.80
PO3521100004	VIDEO PROYECTOR SONY VPL-EX100 2300 LUMENS	10,793.80
PO3521100005	VIDEO PROYECTOR SONY VPL-EX100 2300 LUMENS	10,793.80
PO3521100006	VIDEO PROYECTOR SONY VPL-EX100 2300 LUMENS	1,589.20
PO3521100007	PANTALLA DE PROYECCION 72" (1.83 CM)	1,589.20
PO3521100008	PANTALLA DE PROYECCION 72" (1.83 CM)	1,589.20
PO3521100009	PANTALLA DE PROYECCION 72" (1.83 CM)	1,589.20
PO3521100010	PANTALLA DE PROYECCION 72" (1.83 CM)	1,392.00
PO3521100011	BRAZO EXTENSOR C/ SOPORTE DE PROYECTOR	1,392.00
PO3521100012	BRAZO EXTENSOR C/ SOPORTE DE PROYECTOR	1,392.00
PO3521100013	BRAZO EXTENSOR C/ SOPORTE DE PROYECTOR	1,392.00
PO3521100014	BRAZO EXTENSOR C/ SOPORTE DE PROYECTOR	3,712.00
PO3521100031	MINI COMPONENTE SONY G TANK	8,060.65
PO3521100015	VIDEO PROYECTOR SONY VPL-EX100 2300 LUMENS	8,060.65
PO3521100016	VIDEO PROYECTOR SONY VPL-EX100 2300 LUMENS	8,060.65
PO3521100017	VIDEO PROYECTOR SONY VPL-EX100 2300 LUMENS	8,060.65
PO3521100018	VIDEO PROYECTOR SONY VPL-EX100 2300 LUMENS	1,532.75
PO3521100019	PANTALLA DE PROYECCION 80" DE PARED	1,532.75
PO3521100020	PANTALLA DE PROYECCION 80" DE PARED	1,532.75
PO3521100021	PANTALLA DE PROYECCION 80" DE PARED	1,532.75
PO3521100022	PANTALLA DE PROYECCION 80" DE PARED	522.00
PO3521100023	BRAZO EXTENSOR C/ SOPORTE DE PROYECTOR	522.00
PO3521100024	BRAZO EXTENSOR C/ SOPORTE DE PROYECTOR	522.00
PO3521100025	BRAZO EXTENSOR C/ SOPORTE DE PROYECTOR	522.00
PO3521100026	BRAZO EXTENSOR C/ SOPORTE DE PROYECTOR	9,388.08
PO3521100027	VIDEO PROYECTOR SONY VPL-EX100 2300 LUMENS	9,388.08
PO3521100028	VIDEO PROYECTOR SONY VPL-EX100 2300 LUMENS	1,794.07
PO3521100029	PANTALLA DE PROYECCION 84" DE PARED	1,794.07
PO3521100030	PANTALLA DE PROYECCION 84" DE PARED	3,200.00
PO3521100032	CONSOLA MEZCLADORA DE 4 CANALES USB	2,557.95
PO3521100033	BAFLE DE 12" C/ SOPORTE	2,557.95
PO3521100034	BAFLE DE 12" C/ SOPORTE	1,350.00
PO3521100035	MICROFONO KAPTON INALAMBRICO DOBLE	
PO3521100036	CAMARA DIGITAL SONY CYBER-SHOT DSC-W630 COLOR ROSA C/FUNDA Y MEMORIA MICRO/SD 4GB KINGSTON	2,412.80
PO3521100037	CARGADOR DE PILA Y CABLE USB 16.1 MEGA PÍXELES	2,412.80
PO3521100038	CAMARA DIGITAL SONY CYBER-SHOT DSC-W630 COLOR VIOLETA C/FUNDA Y MEMORIA MICRO/SD 4GB KINGSTON	2,412.80
PO3521100039	CARGADOR DE PILA Y CABLE USB 16,1 MEGA PÍXELES	2,412.80
PO3521100040	CAMARA DIGITAL SONY CYBER-SHOT DSC-W630 COLOR PLATA C/FUNDA SONY NEGRA Y MEMORIA MICRO/SD 4GB KINGSTON	2,412.80
PO3521100041	CARGADOR DE PILA Y CABLE USB 16,1 MEGA PÍXELES	7,192.00
PO3521100042	CAMARA DE VIDEO DIGITAL SONY (HANDYCAM) HDR-CX240	7,975.87
PO3521100043	VIDEO PROYECTOR EPSON POWERLITE S12 2800 LUM/SVGA	7,975.87
PO3521100044	VIDEO PROYECTOR EPSON POWERLITE S12 2800 LUM/SVGA	7,975.87
PO3521100045	VIDEO PROYECTOR EPSON POWERLITE S12 2800 LUM/SVGA	7,975.87
PO3521100046	PANTALLA LED VIZIO 60" C/SMART	23,734.76

Sector Paraestatal

PO3521100047	SISTEMA DE AUDIO PERSONAL SONY ZS-RS70BT	5,025.12
PO3521100048	SISTEMA DE AUDIO PERSONAL SONY ZS-RS70BT	5,025.12
PO3521100049	SISTEMA DE AUDIO PERSONAL SONY ZS-RS70BT	5,025.12
PO3521100050	SISTEMA DE AUDIO PERSONAL SONY ZS-RS70BT	5,025.12
PO3521100051	SISTEMA DE AUDIO PERSONAL SONY ZS-RS70BT	5,025.12
PO3521100052	CAMARA DIGITAL SONY DSLR-A330L	8,000.00
PO3521100053	EQUIPO DE AUDIO PORTATILESCORT 3000 PEAVEY	13,340.00
PO3521100054	PANTALLA LED VIZIO 60" C/SMART	23,734.76
PO3521100055	PROYECTOR EPSON POWERLITE 1945W WXGA 2VGA PROJ 4200LUM WIRELESS RKCF450153L	38,033.96
PO3521100056	PANTALLA PARA PROYECCION FRONTAL NEXXT 150"	9,276.35
PO3521100057	PANTALLA CLIP EXTREME DE 86" CON TRIPIE	4,519.36
PO3521100058	PANTALLA CLIP EXTREME DE 86" CON TRIPIE	4,519.36
PO3521100059	PROYECTOR EPSON POWER LITE S18+, 3000 LUMENES, VGA, HDMI	9,100.78
PO3521100060	PROYECTOR EPSON POWER LITE S18+, 3000 LUMENES, VGA, HDMI	9,100.78
PO3521100061	PROYECTOR EPSON POWER LITE S18+, 3000 LUMENES, VGA, HDMI	9,100.78
PO3521100062	MICROFONO INALAMBRICO AUDIO TECHNICA MODELO ATW-1102	6,936.80
PO3521100063	MICROFONO INALAMBRICO SHURE MODELO BLX24/PG58-K12	8,062.00
PO3521100064	PROYECTOR BENQ MS 527 3300LUM SVGA DLP BENQ 3300 ANSI LUMENS SVGA (800x600)	7,980.00
PO3521100065	PROYECTOR BENQ MS 527 3300LUM SVGA DLP BENQ 3300 ANSI LUMENS	7,980.00
PO3521100066	CAMARA DIGITAL CANON POWERSHOT ELPH 160	3,100.00
PO3521100067	PROYECTOR ACER 3200 LUMENES	7,800.00
PO3521100068	PROYECTOR BENQ MS 527 3300 LUM	9,333.32
PO3521100069	PROYECTOR BENQ MS 527 3300 LUM	9,333.32
PO3521100070	PROYECTOR BENQ MS 527 3300 LUM	9,333.32
PO3521100071	PROYECTOR BENQ MS 527 3300LUM SVGA HDMI WIRELESS OPCIONAL	7,980.20
ETR0001	AUTO MOVIL AVEO BASICO C/ DIRECCIÓN HIDRAULICA 4 PUERTAS COLOR NEGRO MARCA CHEVROLET	145,000.00
ETR0002	TOYOTA HIACE COMMUTER S-LONG 4 CIL MOTOR 2.7L, 16 VALVULAS, 4 CIL, TRANSMISION MANUAL	435,300.00
ETR0003	TOYOTA HIACE COMMUTER S-LONG 4 CIL MOTOR 2.7L, 16 VALVULAS, 4 CIL, TRANSMISION MANUAL	435,300.00
AGR0001	PULVERIZADOR AGRICOLA MANUAL	603.20
AGR0002	PULVERIZADOR AGRICOLA MANUAL	603.20
AGR0003	PULVERIZADOR AGRICOLA MANUAL	603.20
AGR0004	PULVERIZADOR AGRICOLA MANUAL	603.20
AGR0005	PULVERIZADOR AGRICOLA MANUAL	603.20
AGR0006	PULVERIZADOR AGRICOLA MANUAL	603.20
AGR0007	PULVERIZADOR AGRICOLA MANUAL	603.20
AGR0008	PULVERIZADOR AGRICOLA MANUAL	603.20
AGR0009	INVERNADERO	180,000.00
AGR0010	SISTEMA DE RIEGO PARA ASPERSION CON LINEA DE CONDUCCION PARA UNA HECTAREA: 32 TUBOS INOXIDABLES DE 3" CON ASPERSORES, CON UN DIAMETRO DE IRRIGACION DE 18 METROS PARA DOS LINEAS DE RIEGO. UN MOTOR BOMBA CON SALIDA DE 3" DE 5 CABALLOS. 15 TUBOS CIEGOS DE 3"C/U PARA LINEA DE CONDUCCION. 2 "T" DE 3" C/U. TAPON DE 3". UNA CAMPANA DE 6" REDUCCION DE 3"	79,050.00
AGR0011	COMPONENTES DE RIEGO Y MATERIALES DIVERSOS. 2 VALVULAS DE ESFERA Y/O DE PASO DE 10" PARA CORTE HIDRAULICO DE RIEGO. 8 TAPAS DE HIDRANTE DE 6" C/U. 8 LLAVES Y/O VALVULAS TIPO MARIPOSA HIDRAULICAS DE 6" C/U. UN POTENCIOMETRO PARA LECTURA D PH, CONDUCTIVIDAD ELECTRICA Y TEMPERATURA.	71,155.00
AGR0012	LINEA DE RIEGO 1 HESTAREA	25,000.00
S/N	LG KF700	1,700.00
H0729110001	ESCALERA DE EXTENCION DE ALUMINIO TRUPPER	1,660.05
H0729110002	ESCALERA DE TIJERA 3,5 ESCALONES TRUPPER	737.51
H0729110003	MOTOSIERRA DE GASOLINA 16"	2,309.70
H0729110004	LETRERO INFORMATIVO DE 4.80 M x 4 M	28,499.99
H0729110005	ESCALERA DE TIJERA DE 5 PELDAÑOS CON DOBLE PROTECCIÓN Y APOLLO DE MATERIALES TRUPPER	1,136.85
H0729110006	ESCALERA DE ALUMINIO CON EXTENCIÓN Y BASE DE PLASTICO ANTIDERRAPANTE DE 9.76 MTR. TRUPPER	8,376.30

H0729110007	TORNILLO PARA BANCO DE 3 1/2 PULGADAS	1,194.80
H0729110008	MOTOSIERRA DE GASOLINA 16"	2,309.21
H0729110009	ASPIRADORA INDUSTRIAL DE 5 HP DE ASPIRADO SECO Y MOJADO DE 12 GALONES	3,340.33
H0729110010	PALA DE METAL DERECHA	226.20
H0729110011	PALA DE METAL DERECHA	226.20
H0729110012	PALA DE METAL DERECHA	226.20
H0729110013	PALA DE METAL DERECHA	226.20
H0729110014	PALA DE METAL DERECHA	226.20
H0729110015	PALA DE METAL DERECHA	226.20
H0729110016	PALA DE METAL DERECHA	226.20
H0729110017	PALA DE METAL DERECHA	226.20
H0729110018	PALA DE METAL DERECHA	226.20
H0729110019	PALA DE METAL DERECHA	226.20
H0729110020	PALA DE METAL DERECHA	226.20
H0729110021	PALA DE METAL DERECHA	226.20
H0729110022	PALA DE METAL DERECHA	226.20
H0729110023	PALA DE METAL DERECHA	226.20
H0729110024	PALA DE METAL DERECHA	226.20
H0729110025	PALA DE METAL CURVA	226.20
H0729110026	PALA DE METAL CURVA	226.20
H0729110027	PALA DE METAL CURVA	226.20
H0729110028	PALA DE METAL CURVA	226.20
H0729110029	PALA DE METAL CURVA	226.20
H0729110030	PALA DE METAL CURVA	226.20
H0729110031	PALA DE METAL CURVA	226.20
H0729110032	PALA DE METAL CURVA	226.20
H0729110033	PALA DE METAL CURVA	226.20
H0729110034	PALA DE METAL CURVA	226.20
H0729110035	AZADON DE METAL	313.20
H0729110036	AZADON DE METAL	313.20
H0729110037	AZADON DE METAL	313.20
H0729110038	AZADON DE METAL	313.20
H0729110039	AZADON DE METAL	313.20
H0729110040	AZADON DE METAL	313.20
H0729110041	AZADON DE METAL	313.20
H0729110042	AZADON DE METAL	313.20
H0729110043	AZADON DE METAL	313.20
H0729110044	AZADON DE METAL	313.20
H0729110045	CARRETILLA	1,155.36
H0729110046	CARRETILLA	1,155.36
H0729110047	CARRETILLA	1,155.36
H0729110048	KIT ATORNILLADOR MAKITA ELECTRICO	690.01
H0729110049	BASE METALICA DE AR 1 1/2 COLOR ALUMINIO	1,508.00
H0729110050	COMPRESOR DE 10 LTS.	3,932.40
H0729110051	COMPRESOR SILENCIOSO SPRAYIT SP94002 1HP Y 24 LITROS	4,671.77
L0953110001	RELOJ CHECADOR iFACE - 302 con software biopase de control de asistencia, lectores de huella digital	67,999.20
L0953110002	TROQUEL GRANDE PARA CANCELAR CARTULINA CON FOTOGRAFIA	7,540.00
L0953110003	BANCO CON ESTRUCTURA METALICA Y BASE DE MADERA	829.00
L0953110004	BANCO CON ESTRUCTURA METALICA Y BASE DE MADERA	829.00
L0953110005	BANCO CON ESTRUCTURA METALICA Y BASE DE MADERA	829.00
L0953110006	BANCO CON ESTRUCTURA METALICA Y BASE DE MADERA	829.00
L0953110007	BANCO CON ESTRUCTURA METALICA Y BASE DE MADERA	829.00

Sector Paraestatal

L0953110008	BANCO CON ESTRUCTURA METALICA Y BASE DE MADERA	829.00
L0953110009	BANCO CON ESTRUCTURA METALICA Y BASE DE MADERA	829.00
L0953110010	BANCO CON ESTRUCTURA METALICA Y BASE DE MADERA	829.00
L0953110011	BANCO CON ESTRUCTURA METALICA Y BASE DE MADERA	829.00
L0953110012	BANCO CON ESTRUCTURA METALICA Y BASE DE MADERA	829.00
L0953110013	BANCO CON ESTRUCTURA METALICA Y BASE DE MADERA	829.00
L0953110014	BANCO CON ESTRUCTURA METALICA Y BASE DE MADERA	829.00
L0953110015	BANCO CON ESTRUCTURA METALICA Y BASE DE MADERA	829.00
L0953110016	BANCO CON ESTRUCTURA METALICA Y BASE DE MADERA	829.00
L0953110017	BANCO CON ESTRUCTURA METALICA Y BASE DE MADERA	829.00
L0953110018	BANCO CON ESTRUCTURA METALICA Y BASE DE MADERA	829.00
L0953110019	BANCO CON ESTRUCTURA METALICA Y BASE DE MADERA	829.00
L0953110020	BANCO CON ESTRUCTURA METALICA Y BASE DE MADERA	829.00
L0953110021	BANCO CON ESTRUCTURA METALICA Y BASE DE MADERA	829.00
L0953110022	BANCO CON ESTRUCTURA METALICA Y BASE DE MADERA	829.00
L0953110023	BANCO CON ESTRUCTURA METALICA Y BASE DE MADERA	829.00
L0953110024	BANCO CON ESTRUCTURA METALICA Y BASE DE MADERA	829.00
L0953110025	BANCO CON ESTRUCTURA METALICA Y BASE DE MADERA	829.00
L0953110026	BANCO CON ESTRUCTURA METALICA Y BASE DE MADERA	829.00
L0953110027	BANCO CON ESTRUCTURA METALICA Y BASE DE MADERA	829.00
L0953110028	BANCO CON ESTRUCTURA METALICA Y BASE DE MADERA	829.00
L0953110029	BANCO CON ESTRUCTURA METALICA Y BASE DE MADERA	829.00
L0953110030	BANCO CON ESTRUCTURA METALICA Y BASE DE MADERA	829.00
L0953110031	BANCO CON ESTRUCTURA METALICA Y BASE DE MADERA	829.00
L0953110032	BANCO CON ESTRUCTURA METALICA Y BASE DE MADERA	829.00
L0953110033	BANCO CON ESTRUCTURA METALICA Y BASE DE MADERA	829.00
L0953110034	BANCO CON ESTRUCTURA METALICA Y BASE DE MADERA	829.00
L0953110035	MESA DE TRABAJO CON BASE DE ACERO INOXIDABLE 2.40 X 1.00 C/ LLAVE MEZCLADORA DE AGUA Y GAS	18,506.46
L0953110036	MESA DE TRABAJO CON BASE DE ACERO INOXIDABLE 2.40 X 1.00 C/ LLAVE MEZCLADORA DE AGUA Y GAS	18,506.46
L0953110037	MESA DE TRABAJO CON BASE DE ACERO INOXIDABLE 2.40 X 1.00 C/ LLAVE MEZCLADORA DE AGUA Y GAS	18,506.46
L0953110038	MESA DE TRABAJO CON BASE DE ACERO INOXIDABLE 2.40 X 1.00 C/ LLAVE MEZCLADORA DE AGUA Y GAS	18,506.46
L0953110039	GABINETE DOS NIVELES CON SUPERFICIE DE ACERO INOXIDABLE TRES PUERTAS DE 1.51 X 90 X 64	44,596.55
L0953110040	GABINETE DOS NIVELES CON BASE DE ACERO INOXIDABLE 2 PUERTAS DE 1.22 X 90 X 64	41,468.63
L0953110041	GABINETE DOS NIVELES CON BASE DE ACERO INOXIDABLE 4 PUERTAS DE 2.03 X 64 X 90	54,435.17
L0953110042	GABINETE DOS NIVELES SUPERFICIE DE ACERO INOXIDABLE 4 PUERTAS DE 2.40 X 64 X 90	54,435.17
L0953110043	GABINETE DOS NIVELES CON TARJA DE ACERO INOXIDABLE DOS PUERTAS 1.20 X 64 X 90	44,987.56
L0953110044	GABINETE DOS NIVELES CON TARJA DE ACERO INOXIDABLE DOS PUERTAS 1.20 X 64 X 90	44,987.56
L0953110045	GABINETE DOS NIVELES CON TARJA DE ACERO INOXIDABLE DOS PUERTAS 1.20 X 64 X 90	44,987.56
L0953110046	GABINETE DOS NIVELES Y DOS PUERTAS CON BASE DE ACERO INOXIDABLE DE 1.22 X 64 X 90	30,073.60
L0953110047	GABINETE DOS NIVELES Y DOS PUERTAS CON BASE DE ACERO INOXIDABLE DE 1.65 X 64 X 90	30,073.60
L0953110048	GABINETE DOS NIVELES CON CRISTALES DE 1.00 X 59cm.	24,366.85
L0953110049	GABINETE DOS NIVELES CON CRISTALES DE 1.00 X 59cm.	24,366.85
L0953110050	GABINETE DOS NIVELES CON CRISTALES DE 1.00 X 59cm.	24,366.85
L0953110051	BASE DE ACERO INOXIDABLE DE 2.40 X 24 cm.	2,800.02
L0953110052	BASE DE ACERO INOXIDABLE 1.20 X 24 cm.	2,300.19
L0953110053	TANQUE ESTACIONARIO CITSA CAPACIDAD DE 180 LITROS CON REGULADOR DE PASO	2,527.00
L0953110054	OFFICE PRO PLUS EDU ALNG LIC SAPK OLV 1Y	19,521.97
L0953110055	WIN ENTFOR SA ALNG UPGRD SAPK OLV E	14,809.77
L0953110056	WIN SVR STD ALNG LIC SAPK OLVF 1Y ACDMC	914.80
L0953110057	WIN SVR CAL ALNG LIC SAPK OLVE 1Y ENT DVC CAL	1,891.62
L0953110058	SERVIDOR IBM FLEX SYSTEMS ENTERPRICE	377,489.89

L0953110059	SIMULADOR DE MANEJO DE TRACTOCAMION CON TABLERO AL VOLANTE, CPU, PALANCA, PEDALES, SOTWARE Y PANTALLA DE 23"	439,154.53
L0953110060	SOFTWARE DE SIMULACION PROMODEL 9.1 PARA WINDOWS	45,620.00
L0953110061	COMPUTADORA DE ESCRITORIO MARCA DELL (GABINETE TIPO TORRE) CON PROCESADOR INTEL CORE i3, 4 GB DE MEMORIA RAM DDR3, DISCO DURO DE 500 GB, TECLADO Y MOUSE USB	11,587.00
L0953110062	PANTALLA DE 18.5" MARCA DELL COMPUTADORA DE ESCRITORIO MARCA DELL (GABINETE TIPO TORRE) CON PROCESADOR INTEL CORE i3, 4 GB DE MEMORIA RAM DDR3, DISCO DURO DE 500 GB, TECLADO Y MOUSE USB	11,587.00
L0953110063	PANTALLA DE 18.5" MARCA DELL COMPUTADORA DE ESCRITORIO MARCA DELL (GABINETE TIPO TORRE) CON PROCESADOR INTEL CORE i3, 4 GB DE MEMORIA RAM DDR3, DISCO DURO DE 500 GB, TECLADO Y MOUSE USB	11,587.00
L0953110064	PANTALLA DE 18.5" MARCA DELL COMPUTADORA DE ESCRITORIO MARCA DELL (GABINETE TIPO TORRE) CON PROCESADOR INTEL CORE i3, 4 GB DE MEMORIA RAM DDR3, DISCO DURO DE 500 GB, TECLADO Y MOUSE USB	11,587.00
L0953110065	PANTALLA DE 18.5" MARCA DELL COMPUTADORA DE ESCRITORIO MARCA DELL (GABINETE TIPO TORRE) CON PROCESADOR INTEL CORE i3, 4 GB DE MEMORIA RAM DDR3, DISCO DURO DE 500 GB, TECLADO Y MOUSE USB	11,587.00
L0953110066	PANTALLA DE 18.5" MARCA DELL COMPUTADORA DE ESCRITORIO MARCA DELL (GABINETE TIPO TORRE) CON PROCESADOR INTEL CORE i3, 4 GB DE MEMORIA RAM DDR3, DISCO DURO DE 500 GB, TECLADO Y MOUSE USB	11,587.00
L0953110067	PANTALLA DE 18.5" MARCA DELL COMPUTADORA DE ESCRITORIO MARCA DELL (GABINETE TIPO TORRE) CON PROCESADOR INTEL CORE i3, 4 GB DE MEMORIA RAM DDR3, DISCO DURO DE 500 GB, TECLADO Y MOUSE USB	11,587.00
L0953110068	PANTALLA DE 18.5" MARCA DELL COMPUTADORA DE ESCRITORIO MARCA DELL (GABINETE TIPO TORRE) CON PROCESADOR INTEL CORE i3, 4 GB DE MEMORIA RAM DDR3, DISCO DURO DE 500 GB, TECLADO Y MOUSE USB	11,587.00
L0953110069	PANTALLA DE 18.5" MARCA DELL COMPUTADORA DE ESCRITORIO MARCA DELL (GABINETE TIPO TORRE) CON PROCESADOR INTEL CORE i3, 4 GB DE MEMORIA RAM DDR3, DISCO DURO DE 500 GB, TECLADO Y MOUSE USB	11,587.00
L0953110070	PANTALLA DE 18.5" MARCA DELL COMPUTADORA DE ESCRITORIO MARCA DELL (GABINETE TIPO TORRE) CON PROCESADOR INTEL CORE i3, 4 GB DE MEMORIA RAM DDR3, DISCO DURO DE 500 GB, TECLADO Y MOUSE USB	11,587.00
L0953110071	PANTALLA DE 18.5" MARCA DELL COMPUTADORA DE ESCRITORIO MARCA DELL (GABINETE TIPO TORRE) CON PROCESADOR INTEL CORE i3, 4 GB DE MEMORIA RAM DDR3, DISCO DURO DE 500 GB, TECLADO Y MOUSE USB	11,587.00
L0953110072	PANTALLA DE 18.5" MARCA DELL COMPUTADORA DE ESCRITORIO MARCA DELL (GABINETE TIPO TORRE) CON PROCESADOR INTEL CORE i3, 4 GB DE MEMORIA RAM DDR3, DISCO DURO DE 500 GB, TECLADO Y MOUSE USB	11,587.00
L0953110073	PANTALLA DE 18.5" MARCA DELL COMPUTADORA DE ESCRITORIO MARCA DELL (GABINETE TIPO TORRE) CON PROCESADOR INTEL CORE i3, 4 GB DE MEMORIA RAM DDR3, DISCO DURO DE 500 GB, TECLADO Y MOUSE USB	11,587.00
L0953110074	PANTALLA DE 18.5" MARCA DELL COMPUTADORA DE ESCRITORIO MARCA DELL (GABINETE TIPO TORRE) CON PROCESADOR INTEL CORE i3, 4 GB DE MEMORIA RAM DDR3, DISCO DURO DE 500 GB, TECLADO Y MOUSE USB	11,587.00
L0953110075	PANTALLA DE 18.5" MARCA DELL COMPUTADORA DE ESCRITORIO MARCA DELL (GABINETE TIPO TORRE) CON PROCESADOR INTEL CORE i3, 4 GB DE MEMORIA RAM DDR3, DISCO DURO DE 500 GB, TECLADO Y MOUSE USB	11,587.00
L0953110076	PANTALLA DE 18.5" MARCA DELL COMPUTADORA DE ESCRITORIO MARCA DELL (GABINETE TIPO TORRE) CON PROCESADOR INTEL CORE i3, 4 GB DE MEMORIA RAM DDR3, DISCO DURO DE 500 GB, TECLADO Y MOUSE USB	11,587.00
L0953110077	PANTALLA DE 18.5" MARCA DELL COMPUTADORA DE ESCRITORIO MARCA DELL (GABINETE TIPO TORRE) CON PROCESADOR INTEL CORE i3, 4 GB DE MEMORIA RAM DDR3, DISCO DURO DE 500 GB, TECLADO Y MOUSE USB	11,587.00
L0953110078	PANTALLA DE 18.5" MARCA DELL MESA DE TRABAJO CYBER DE 120X60 CM, EN COLOR PERA Y BASE METALICA TERMINADA EN NEGRO MATE	2,154.00

Sector Paraestatal

L0953110079	MESA DE TRABAJO CYBER DE 120X60 CM, EN COLOR PERA Y BASE METALICA TERMINADA EN NEGRO MATE	2,154.00
L0953110080	MESA DE TRABAJO CYBER DE 120X60 CM, EN COLOR PERA Y BASE METALICA TERMINADA EN NEGRO MATE	2,154.00
L0953110081	MESA DE TRABAJO CYBER DE 120X60 CM, EN COLOR PERA Y BASE METALICA TERMINADA EN NEGRO MATE	2,154.00
L0953110082	MESA DE TRABAJO CYBER DE 120X60 CM, EN COLOR PERA Y BASE METALICA TERMINADA EN NEGRO MATE	2,154.00
L0953110083	MESA DE TRABAJO CYBER DE 120X60 CM, EN COLOR PERA Y BASE METALICA TERMINADA EN NEGRO MATE	2,154.00
L0953110084	MESA DE TRABAJO CYBER DE 120X60 CM, EN COLOR PERA Y BASE METALICA TERMINADA EN NEGRO MATE	2,154.00
L0953110085	MESA DE TRABAJO CYBER DE 120X60 CM, EN COLOR PERA Y BASE METALICA TERMINADA EN NEGRO MATE	2,154.00
L0953110086	MESA DE TRABAJO CYBER DE 120X60 CM, EN COLOR PERA Y BASE METALICA TERMINADA EN NEGRO MATE	2,154.00
L0953110087	MESA DE TRABAJO CYBER DE 120X60 CM, EN COLOR PERA Y BASE METALICA TERMINADA EN NEGRO MATE	2,154.00
L0953110088	MESA DE TRABAJO CYBER DE 120X60 CM, EN COLOR PERA Y BASE METALICA TERMINADA EN NEGRO MATE	2,154.00
L0953110089	MESA DE TRABAJO CYBER DE 120X60 CM, EN COLOR PERA Y BASE METALICA TERMINADA EN NEGRO MATE	2,154.00
L0953110090	MESA DE TRABAJO CYBER DE 120X60 CM, EN COLOR PERA Y BASE METALICA TERMINADA EN NEGRO MATE	2,154.00
L0953110091	MESA DE TRABAJO CYBER DE 120X60 CM, EN COLOR PERA Y BASE METALICA TERMINADA EN NEGRO MATE	2,154.00
L0953110092	MESA DE TRABAJO CYBER DE 120X60 CM, EN COLOR PERA Y BASE METALICA TERMINADA EN NEGRO MATE	2,154.00
L0953110093	SILLA DE VISITA TIPO GENOVA TERMINADA EN TELA COLOR NEGRO	997.60
L0953110094	SILLA DE VISITA TIPO GENOVA TERMINADA EN TELA COLOR NEGRO	997.60
L0953110095	SILLA DE VISITA TIPO GENOVA TERMINADA EN TELA COLOR NEGRO	997.60
L0953110096	SILLA DE VISITA TIPO GENOVA TERMINADA EN TELA COLOR NEGRO	997.60
L0953110097	SILLA DE VISITA TIPO GENOVA TERMINADA EN TELA COLOR NEGRO	997.60
L0953110098	SILLA DE VISITA TIPO GENOVA TERMINADA EN TELA COLOR NEGRO	997.60
L0953110099	SILLA DE VISITA TIPO GENOVA TERMINADA EN TELA COLOR NEGRO	997.60
L0953110100	SILLA DE VISITA TIPO GENOVA TERMINADA EN TELA COLOR NEGRO	997.60
L0953110101	SILLA DE VISITA TIPO GENOVA TERMINADA EN TELA COLOR NEGRO	997.60
L0953110102	SILLA DE VISITA TIPO GENOVA TERMINADA EN TELA COLOR NEGRO	997.60
L0953110103	SILLA DE VISITA TIPO GENOVA TERMINADA EN TELA COLOR NEGRO	997.60
L0953110104	SILLA DE VISITA TIPO GENOVA TERMINADA EN TELA COLOR NEGRO	997.60
L0953110105	SILLA DE VISITA TIPO GENOVA TERMINADA EN TELA COLOR NEGRO	997.60
L0953110106	SILLA DE VISITA TIPO GENOVA TERMINADA EN TELA COLOR NEGRO	997.60
L0953110107	SILLA DE VISITA TIPO GENOVA TERMINADA EN TELA COLOR NEGRO	997.60
L0953110108	SILLA DE VISITA TIPO GENOVA TERMINADA EN TELA COLOR NEGRO	997.60
L0953110109	SILLA DE VISITA TIPO GENOVA TERMINADA EN TELA COLOR NEGRO	997.60
L0953110110	SILLA DE VISITA TIPO GENOVA TERMINADA EN TELA COLOR NEGRO	997.60
L0953110111	SILLA DE VISITA TIPO GENOVA TERMINADA EN TELA COLOR NEGRO	997.60
L0953110112	SILLA DE VISITA TIPO GENOVA TERMINADA EN TELA COLOR NEGRO	997.60
L0953110113	SILLA DE VISITA TIPO GENOVA TERMINADA EN TELA COLOR NEGRO	997.60
L0953110114	SILLA DE VISITA TIPO GENOVA TERMINADA EN TELA COLOR NEGRO	997.60
L0953110115	SILLA DE VISITA TIPO GENOVA TERMINADA EN TELA COLOR NEGRO	997.60
L0953110116	SILLA DE VISITA TIPO GENOVA TERMINADA EN TELA COLOR NEGRO	997.60
L0953110117	SILLA DE VISITA TIPO GENOVA TERMINADA EN TELA COLOR NEGRO	997.60
L0953110118	SILLA DE VISITA TIPO GENOVA TERMINADA EN TELA COLOR NEGRO	997.60
L0953110119	SILLA DE VISITA TIPO GENOVA TERMINADA EN TELA COLOR NEGRO	997.60
L0953110120	SILLA DE VISITA TIPO GENOVA TERMINADA EN TELA COLOR NEGRO	997.60
L0953110121	SILLA DE VISITA TIPO GENOVA TERMINADA EN TELA COLOR NEGRO	997.60
L0953110122	SILLA DE VISITA TIPO GENOVA TERMINADA EN TELA COLOR NEGRO	997.60
L0953110123	SILLA DE VISITA TIPO GENOVA TERMINADA EN TELA COLOR NEGRO	997.60
L0953110124	ESCRITORIO METALICO DE 120X60 CM CON DOS GAVETAS TERMINADAS EN COLOR MARFIL Y BASE DE MELAMINA	1,625.50
L0953110125	BASE DE ALIMENTACION Y CONTROL INCUBADORA DIGITAL PARA PROPOSITOS GENERALES. CAPACIDAD 1.95 CU. FT. (55LT), RANGO DE TEMPERATURA DE AMBIENTE +8 A 70°C, UNIFORMIDAD DE TEMPERATURA DE +/- 0.35 A 37°C, PUERTA INTERNA DE CRISTAL CLIMATIZADA, CONTROL POR MICROPROCESADOR DIGITAL LED.	24,233.31
L0953110126		49,758.20
L0953110127	CENTRIFUGA UNIVERSAL DE MESA CON ROTOR OSCILANTE DE 28 PZS PARA TUBOS DE 15ML., MAXIMA VELOCIDAD CON ESTE ROTOR DE 3500 RPM, Y 2195 XG. DISPLAY DIGITA DE CRISTAL MODELO C40	44,803.84

L0953110128	BALANZA GRANATARIA DE TRIPLE BRAZO CAPACIDAD 2610 G X 0.1G (MARCA ADAM EQUIPMEN) MODELO TBB2610S	2,623.92
L0953110129	BAÑO MARIA DIGITAL CAPACIDAD 6 L MODELO FE-375 (MARCA FELISA)	20,508.80
L0953110130	BALANZA GRANATARIA DE TRIPLE BRAZO CAPACIDAD 2610 G X 0.1G (MARCA ADAM EQUIPMEN) MODELO TBB2610S	2,623.92
	KIT DE CRISTALERIA (KIMAX)	4,681.76
L0953110131	CAJA FUERTE DE 105 ALTO X 57 FRENTE X 57 FONDO TESORO, PUERTA INTERIOR CON CHAPA BANCARIA, ENTRE PAÑO, CERRADURA AMERICANA SARGENT, FIJACION A PISO	17,949.84
L0953110132	LABORATORIO DE EDAFOLOGIA ESPECIALIZADA: (AUTOANALIZADOR CON ELECTROQUIMICA DE PH Y CONDUCTIVIDAD) MARCA: THERMO SCIENTIFIC: MODELO: GALLERY ANALIZER	2,510,451.47
L0953110133	ESTACION DE TRABAJO MARCA: THERMO SCIENTIFIC: MODELO: 9860221. Incluye pantalla plana Dell 8PRJ672 - lector codigo de barras Honeywell 16245B0574 - PC 4CGQWG2 - regulador Vogar 895	303,924.04
L0953110134	PURIFICADOR DE AGUA MARCA: SARTORIUS MODELO: ARIUM	183,583.86
L0953110135	EXTECH PH100- MEDIDOR DE PH, 0pH to 14pH, 0.01, 0.01, -5°C, 90°C	2,919.00
A0551310001	PLACA DE ALUMINIO GRABADA EN PUNTA DIAMANTE ESPECIAL	10,380.00
A0551310002	BANDERA DOBLE VISTA BORDADA DE 90X1,58 mtr.	2,378.00
A0551310003	BANDERA PARA EXTERIOR DURABLE DE 2X3,5 mt.	2,088.00
A0551310004	TAMBOR	1.00
A0551310005	TAMBOR	1.00
A0551310006	TAMBOR	1.00
A0551310007	TAMBOR	1.00
A0551310008	TAMBOR	1.00
A0551310009	TAMBOR	1.00
A0551310010	TAMBOR	1.00
A0551310011	TAMBOR	1.00
A0551310012	TAMBOR	1.00
A0551310013	TAMBOR	1.00
A0551310014	TAMBOR	1.00
A0551310015	TAMBOR	1.00
A0551310016	PORTA TAMBOR	1.00
A0551310017	PORTA TAMBOR	1.00
A0551310018	PORTA TAMBOR	1.00
A0551310019	PORTA TAMBOR	1.00
A0551310020	PORTA TAMBOR	1.00
A0551310021	PORTA TAMBOR	1.00
A0551310022	PORTA TAMBOR	1.00
A0551310023	PORTA TAMBOR	1.00
A0551310024	PORTA TAMBOR	1.00
A0551310025	PORTA TAMBOR	1.00
A0551310026	PORTA TAMBOR	1.00
A0551310027	PORTA TAMBOR	1.00
A0551310028	PAR DE BAQUETAS	1.00
A0551310029	PAR DE BAQUETAS	1.00
A0551310030	PAR DE BAQUETAS	1.00
A0551310031	PAR DE BAQUETAS	1.00
A0551310032	PAR DE BAQUETAS	1.00
A0551310033	PAR DE BAQUETAS	1.00
A0551310034	PAR DE BAQUETAS	1.00
A0551310035	PAR DE BAQUETAS	1.00
A0551310036	PAR DE BAQUETAS	1.00
A0551310037	PAR DE BAQUETAS	1.00
A0551310038	PAR DE BAQUETAS	1.00
A0551310039	PAR DE BAQUETAS	1.00
A0551310040	TROMPETA	1.00

Sector Paraestatal

A0551310041	TROMPETA	1.00
A0551310042	TROMPETA	1.00
A0551310043	TROMPETA	1.00
A0551310044	TROMPETA	1.00
A0551310045	TROMPETA	1.00
A0551310046	TROMPETA	1.00
A0551310047	TROMPETA	1.00
A0551310048	TROMPETA	1.00
A0551310049	TROMPETA	1.00
A0551310050	TROMPETA	1.00
A0551310051	TROMPETA	1.00
A0551310052	BOQUILLA	1.00
A0551310053	BOQUILLA	1.00
A0551310054	BOQUILLA	1.00
A0551310055	BOQUILLA	1.00
A0551310056	BOQUILLA	1.00
A0551310057	BOQUILLA	1.00
A0551310058	BOQUILLA	1.00
A0551310059	BOQUILLA	1.00
A0551310060	BOQUILLA	1.00
A0551310061	BOQUILLA	1.00
A0551310062	BOQUILLA	1.00
A0551310063	BOQUILLA	1.00
SOFT0001	SISTEMA DE CONTROL DE INVENTARIOS ADVANCE INVENTORI	33,236.32
SOFT0002	SISTEMA DE CONTROL DE ACTIVOS FIJOS ADVANCE ASSETS	49,975.12
SOFT0003	ASPEL COI ACTUALIZACION LICENCIAS VER 7.0 1 USUARIO	3,496.35
SOFT0004	ASPEL COI ACTUALIZACION VER ANTERIOR 2 USUARIOS COIL2AJ	1,897.88
SOFT0005	ASPEL NOI ACTUALIZACION VER ANTERIOR 2 USUARIOS NOIL2AI	1,890.98
SOFT0006	MicrosoftOfficeProPlusEducation AllLng License/SoftwareAssurancePack Academic OLV 1License LevelE Enterprise 1Year N/R 2FJ-00005	19,795.67
SOFT0007	MicrosoftWindowsServerCAL AllLng License/SoftwareAssurancePack Academic OLV 1License LevelE Enterprise DvcCAL 1Year N/R R18-03497	14,667.26
SOFT0008	MicrosoftWinEntforSA AllLng Upgrade/SoftwareAssurancePack Academic OLV 1License LevelE Enterprise 1Year N/R CW2-00001	1,948.94
SOFT0009	MicrosoftWindowsServerStandard AllLng License/SoftwareAssurancePack Academic OLV 1License LevelE AdditionalProduct 2Proc 1Year N/R P73-05566	936.27
SOFT0010	OFFICE PROPLUS EDU ALNG LIC SAPK OLVE 1Y ACDMC ENT	23,189.79
SOFT0011	WINEDU ALNG UPGRDSAPK OLV E 1YEAR ACDMC ENT	17,187.02
SOFT0012	WINSVRSTDCORE ALNG LIC SAPK OLV 16LICE 1YEAR ACDMC AP CORE LIC (CUBRE 6 CORES POR SERVIDOR FISICO)	1,069.67
SOFT0013	WINDOWS SERVER CLIENT ACCESS LICENSE ALL LANGUAGES LICENSE SOFTWARE ASSURANCE PACK OPEN LICENSE	2,290.30
	VOLUME ENTERPRISE 1YEAR ACADEMIC ENTERPRISE DEVICE	888,491.97
	LABORATORIO DE COMPUTO Y CALCULO ANALITICO	787,563.10
	LABORATORIO DE COMPUTO CON ALMACENAMIENTO EN LA NUBE	149,000.00
	TRANSPORTADOR DE ACERO AL CARBON	1,502,700.00
	LABORATORIO FITOPATOLOGIA	81,805.58
	MESA PARA BALANZAS	175,624.00
	CAMPANA DE EXTRACCION DE HUMOS	207,640.00
	MICROSCOPIOS CONFOCAL (5 PIEZA)	53,592.00
	BALANZA ANALITICA 220 G	317,000.00
	APILADOR ELECTRICO	212,454.16
	PALITIZADORA SEMIAUTOMATICA	439,000.00
	LABORATORIO DE CIENCIAS BASICAS	79,566.86
	MICROSCOPIO CONFOCCAL	

BALANZA ANALITICA 220G	48,905.66
INVERNADERO	1,769,772.78
4 MESAS CENTRAL PARA 10 PLAZAS	1,249,340.18
MESA PARA BALANZAS	67,400.26
5 MISCROCOPIO CONFOCCAL	420,252.92
BALANZA ANALITICA 220G	40,134.16
5 LICUADORA INDUSTRIAL	62,185.72
4 MEZCLADORA INDUSTRIAL	70,994.09
CELDA DE MANUFACTURA	3,049,135.01
LABORATOIO DE SIMULACION DE LOGISTICA Y TRANSPORTE	674,920.00
LABORATORIO DE INVESTIGACION Y ANALISIS LOGISTICO	2,027,471.20
11 EQUIPOS MATERIAL DIDACTICOS DE ELECTRICIDAD	301,909.00
SIMULADOR DE MANEJO BIC RIC	295,940.00
	170,000.00
	7,000.00
	7,000.00
	25,520.00
TRACTOR PODADOR MODELO 25.0 HP/60/GIRO ZERO IKON MARCA ARIENS SERIE 060678	
DESBROZADORA BCH 40/60/40.2 CC SERIE 8210213342	
CORTASETOS DE GASOLINA HS 45 STIHL SERIE 826759495	
REFRIGERADOR SAMSUNG MODELO RF260BEAESL	
Monto Total de Bienes Muebles	31,123,940.12

Cuenta Pública 2021		
Universidad Politécnica de Tlaxcala Region Poniente		
Relación de cuentas bancarias productivas específicas		
Fondo, Programa o Convenio	Datos de la Cuenta Bancaria	
	Institución Bancaria	Número de Cuenta
SCOTIABANK FAM INVERSION 2020 8634	SCOTIABANK	XXXXXXXX8634

Relación de esquemas bursátiles y de coberturas financieras

Formato libre

(Artículo 46, último párrafo LGCG)

No Aplica ya que la Universidad Politécnica de Tlaxcala Región Poniente de acuerdo a sus normas internas no está permitido llevar a cabo este tipo de movimientos.

Página de Internet de la Universidad Politécnica de Tlaxcala Región Poniente.

<https://www.uptlaxponiente.edu.mx/>

Página de Internet de Transparencia de la Universidad Politécnica de Tlaxcala Región Poniente

<https://www.uptlaxponiente.edu.mx/transparencia/>

SECTOR PARAESTATAL

Cuenta Pública 2021
Universidad Politécnica de Tlaxcala Region Poniente
Gasto por Categoría Programática
Del 01 de enero al 31 de diciembre de 2021

Concepto	Egresos					Subejercicio 6 = (3 - 4)
	Aprobado	Ampliaciones/ (Reducciones)	Modificado	Devengado	Pagado	
	1	2	3 = (1 + 2)	4	5	
Programas	17,135,004	2,345,446	19,480,450	19,407,976	19,407,976	72,474
Subsidios: Sector Social y Privado o Entidades Federativas y Municipios	17,135,004	2,345,446	19,480,450	19,407,976	19,407,976	72,474
Sujetos a Reglas de Operación	10,150,500	1,662,654	11,813,154	11,740,680	11,740,680	72,474
Otros Subsidios	6,984,504	682,792	7,667,296	7,667,296	7,667,296	0
Desempeño de las Funciones	0	0	0	0	0	0
Prestación de Servicios Públicos	0	0	0	0	0	0
Provisión de Bienes Públicos	0	0	0	0	0	0
Planeación, seguimiento y evaluación de políticas públicas	0	0	0	0	0	0
Promoción y fomento	0	0	0	0	0	0
Regulación y supervisión	0	0	0	0	0	0
Funciones de las Fuerzas Armadas (Únicamente Gobierno Federal)	0	0	0	0	0	0
Específicos	0	0	0	0	0	0
Proyectos de Inversión	0	0	0	0	0	0
Administrativos y de Apoyo	0	0	0	0	0	0
Apoyo al proceso presupuestario y para mejorar la eficiencia institucional	0	0	0	0	0	0
Apoyo a la función pública y al mejoramiento de la gestión	0	0	0	0	0	0
Operaciones ajenas	0	0	0	0	0	0
Compromisos	0	0	0	0	0	0
Obligaciones de cumplimiento de resolución jurisdiccional	0	0	0	0	0	0
Desastres Naturales	0	0	0	0	0	0
Obligaciones	0	0	0	0	0	0
Pensiones y jubilaciones	0	0	0	0	0	0
Aportaciones a la seguridad social	0	0	0	0	0	0
Aportaciones a fondos de estabilización	0	0	0	0	0	0
Aportaciones a fondos de inversión y reestructura de pensiones	0	0	0	0	0	0
Programas de Gasto Federalizado (Gobierno Federal)	0	0	0	0	0	0
Gasto Federalizado	0	0	0	0	0	0
Participaciones a entidades federativas y municipios	0	0	0	0	0	0
Costo financiero, deuda o apoyos a deudores y ahorradores de la banca	0	0	0	0	0	0
Adeudos de ejercicios fiscales anteriores	0	0	0	0	0	0
Total del Gasto	17,135,004	2,345,446	19,480,450	19,407,976	19,407,976	72,474

PROGRAMAS Y PROYECTOS DE INVERSIÓN

Nombre del Proyecto o Programa	Municipio	Descripción	Importe Autorizado
FAM	Hueyotlipan		\$ 0.00

SECTOR PARAESTATAL

INDICADORES DE RESULTADOS



SEPE

USET



TLAXCALA
UNA NUEVA HISTORIA

"2021: Año de la Independencia"

Hueyotlipan, Tlax., a 26 de octubre del 2021.
OFICIO No. UPTREP/REC/0430/2021.
ASUNTO: Entrega de Avances PBR.

ACUSE

**CONTADORA PÚBLICA MARTHA AGUILAR TORRENTERA
DIRECTORA DE PLANEACIÓN DE LA COODINACIÓN GENERAL
DE PLANEACIÓN E INVERSIÓN
P R E S E N T E**

Por este medio me permito enviarle un cordial saludo, tengo a bien entregarle avances de indicadores de las metas programadas para el mes de octubre del Programa Operativo Anual 2021 de la Universidad Politécnica de Tlaxcala Región Poniente.

Agradezco su atención al presente.



SECRETARÍA DE FINANZAS



TLAXCALA
UNA NUEVA HISTORIA

27 OCT. 2021
RECIBIDO
DIRECCIÓN DE PLANEACIÓN Y EVALUACIÓN

ATENTAMENTE

001465



[Handwritten signature]
**MAESTRO VÍCTOR CASTRO LÓPEZ
RECTOR**

UNIVERSIDAD POLITÉCNICA DE TLAXCALA
CLAVE: 29EPO0002B
RECTORÍA

Cop. Lic. Luis Gerardo Méndez Canuto- Director de Presupuestos de la Secretaría de Planeación y Finanzas del Gobierno del Estado de Tlaxcala.- Para su conocimiento.

C c p.- Archivo.
VCL/edv



UNIVERSIDAD POLITÉCNICA DE TLAXCALA REGIÓN PONIENTE
Carretera Federal Libre a cuatro carriles México-Veracruz Km. 85 entre la comunidad de Recova y la cabecera Municipal de Hueyotlipan, Tlaxcala.
C.P. 90240 Tel: (241) 41 41 8 87 46, e-mail: planeacion@uptaxponiente.edu.mx



SECTOR PARAESTATAL



INFORME DE AVANCE DE INDICADORES OCTUBRE 2021

CLASIFICACIÓN Pp	E. PRESTACION DE SERVICIOS PÚBLICOS
DEPENDENCIA	66. UNIVERSIDAD POLITÉCNICA DE TLAXCALA REGIÓN PONIENTE
U. RESPONSABLE:	4. SECRETARIA ADMINISTRATIVA
PROYECTO:	53-1H ALTA CALIDAD EDUCATIVA DE LOS ALUMNOS DE LA UNIVERSIDAD POLITÉCNICA DE TLAXCALA REGIÓN PONIENTE

NIVEL	OP	INDICADOR	META ANUAL		META OCTUBRE	
			CANTIDAD	UNIDAD DE MEDIDA	PROGRAMADA	ALCANZADA
FIN	F	INCREMENTAR LA TASA DE EGRESO DE LAS LICENCIATURAS DE LAS UNIVERSIDADES POLITÉCNICAS, ORIGINANDO MAYOR OPORTUNIDAD DE CALIDAD DE VIDA PARA LA REGIÓN Y EL ESTADO.	55	PORCENTAJE	55%	
PROPÓSITO	P	GENERAR MAYOR NÚMERO DE PROFESIONISTAS EGRESADOS DE LA UNIVERSIDAD POLITÉCNICA DE TLAXCALA REGIÓN PONIENTE PARA LA CONTRIBUCIÓN DEL DESARROLLO ECONÓMICO Y SOCIAL DE LA REGIÓN.	50	PORCENTAJE	50%	
ACTIVIDAD	3.2	TOTAL DE VISITAS INDUSTRIALES REALIZADAS	100	PORCENTAJE	33.34%	33.34%

FECHA DE ELABORACIÓN 25/OCTUBRE/2021

 CONTADOR PÚBLICO ÓSCAR MORALES BÁEZ
 SECRETARIO ADMINISTRATIVO

 UNIVERSIDAD POLITÉCNICA DE TLAXCALA REGIÓN PONIENTE
 SECRETARÍA ADMINISTRATIVA
 CLAVE: 29EPO0002B

 MAESTRO VÍCTOR CASTRO LÓPEZ
 RECTOR

 UNIVERSIDAD POLITÉCNICA DE TLAXCALA REGIÓN PONIENTE
 CLAVE: 29EPO0002B
 RECTORÍA



GOBIERNO DEL ESTADO DE TLAXCALA
SECRETARÍA DE FINANZAS
REPORTE DE VARIABLE



ESTRUCTURA PROGRAMÁTICA

DEPENDENCIA: 66-UNIVERSIDAD POLITÉCNICA DE TLAXCALA REGIÓN PONIENTE **TIPO DE INDICADOR:** DE GESTIÓN

PROYECTO: 97-ALTA CALIDAD EDUCATIVA DE LOS ALUMNOS DE LA UNIVERSIDAD POLITÉCNICA DE TLAXCALA REGIÓN PONIENTE **DIMENSIÓN QUE ATIENDE:** EFICIENCIA

OBJETIVOS: 936-VISITAS INDUSTRIALES QUE COADYUVEN LA GENERACIÓN DE PROYECTOS ACADÉMICOS Y/O INVESTIGACIÓN. **UNIDAD DE MEDIDA:** PORCENTAJE

INDICADOR: 1274-PORCENTAJE DE VISITAS INDUSTRIALES REALIZADAS

MEDIO DE VERIFICACIÓN: REGISTRO Y REPORTE DE VISITAS REALIZADAS (DEPARTAMENTO DE VINCULACIÓN)

VARIABLE: TOTAL DE VISITAS INDUSTRIALES REALIZADAS

	ENE	FEB	MAR	ABR	MAY	JUN	JUL	AGO	SEP	OCT	NOV	DIC
PROGRAMADO	0.00	0.00	0.00	0.00	0.00	0.00	0.00	5.00	5.00	5.00	0.00	0.00
ALCANZADO	0.00	0.00	0.00	0.00	0.00	0.00	0.00	0.00	5.00	5.00	0.00	0.00
% DE AVANCE	0.00	0.00	0.00	0.00	0.00	0.00	0.00	0.00	100.00	100.00	0.00	0.00

 ELABORÓ C.P. OSCAR MORALES BÁEZ SECRETARIO ADMINISTRATIVO	 UNIVERSIDAD POLITÉCNICA DE TLAXCALA REGIÓN PONIENTE SECRETARÍA ADMINISTRATIVA CLAVE: 29EPC0002B	 RESPONSABLE DEL PROYECTO C.P. OSCAR MORALES BÁEZ SECRETARIO ADMINISTRATIVO	 AUTORIZÓ MTR. VÍCTOR CASTRO LÓPEZ RECTOR DE LA UNIVERSIDAD POLITÉCNICA DE TLAXCALA, REGIÓN PONIENTE
--	---	---	--

SECTOR PARAESTATAL



GOBIERNO DEL ESTADO DE TLAXCALA SECRETARÍA DE FINANZAS FICHA DE AVANCE DE INDICADOR



ESTRUCTURA ADMINISTRATIVA Y PROGRAMÁTICA	
DEPENDENCIA: 66. UNIVERSIDAD POLITÉCNICA DE TLAXCALA REGIÓN PONIENTE	TIPO DE INDICADOR: DE GESTIÓN
PROYECTO: 97 / 2P. ALTA CALIDAD EDUCATIVA DE LOS ALUMNOS DE LA UNIVERSIDAD POLITÉCNICA DE TLAXCALA REGIÓN PONIENTE	DIMENSIÓN QUE ATIENDE: EFICIENCIA
OBJETIVO: 936. VISITAS INDUSTRIALES QUE COADYUVEN LA GENERACIÓN DE PROYECTOS ACADÉMICOS Y/O INVESTIGACIÓN.	FRECUENCIA DEL INDICADOR: OTRO PERIODO
INDICADOR: 1274. PORCENTAJE DE VISITAS INDUSTRIALES REALIZADAS	UNIDAD DE MEDIDA: PORCENTAJE

MÉTODO DE CÁLCULO
(TOTAL DE VISITAS INDUSTRIALES REALIZADAS/NÚMERO DE VISITAS INDUSTRIALES PROGRAMADAS)*100

ESTRUCTURA DEL INDICADOR																
TIPO	ELEMENTO	DESCRIPCIÓN	VALOR	UNIDAD DE MEDIDA												
VARIABLE	TVIR	TOTAL DE VISITAS INDUSTRIALES REALIZADAS	5.00	VISITA												
CONSTANTE	NVIP	NÚMERO DE VISITAS INDUSTRIALES PROGRAMADAS	15.00	VISITA												
					ENE	FEB	MAR	ABR	MAY	JUN	JUL	AGO	SEP	OCT	NOV	DIC
PROGRAMADO					0.00	0.00	0.00	0.00	0.00	0.00	0.00	33.33	33.33	33.34	0.00	0.00
EVALUADO					0.00	0.00	0.00	0.00	0.00	0.00	0.00	0.00	33.33	33.33	0.00	0.00



GOBIERNO DEL ESTADO DE TLAXCALA
SECRETARÍA DE FINANZAS
FICHA DE AVANCE DE INDICADOR



ESTRUCTURA ADMINISTRATIVA Y PROGRAMÁTICA

DEPENDENCIA: 66. UNIVERSIDAD POLITÉCNICA DE TLAXCALA REGIÓN PONIENTE

TIPO DE INDICADOR: DE GESTIÓN

PROYECTO: 97 / 2P. ALTA CALIDAD EDUCATIVA DE LOS ALUMNOS DE LA UNIVERSIDAD POLITÉCNICA DE TLAXCALA REGIÓN PONIENTE

DIMENSIÓN QUE ATIENDE: EFICIENCIA

COMPORTAMIENTO DEL INDICADOR



 ELABORÓ C.P. OSCAR MORALES BÁEZ SECRETARIO ADMINISTRATIVO	 UNIVERSIDAD POLITÉCNICA DE TLAXCALA REGIÓN PONIENTE SECRETARÍA ADMINISTRATIVA CLAVE: 29EPO002B	 RESPONSABLE DEL PROYECTO C.P. OSCAR MORALES BÁEZ SECRETARIO ADMINISTRATIVO	 AUTORIZÓ MTR. VÍCTOR CASTRO LÓPEZ RECTOR DE LA UNIVERSIDAD POLITÉCNICA DE TLAXCALA, REGIÓN PONIENTE
--	--	---	--



"2021: Año de la Independencia"

Hueyotlipán, Tlax., a 23 de noviembre del 2021.
OFICIO No. UPTREP/REC/0467/2021.
ASUNTO: Entrega de Avances PBR.

ACUSE

CONTADORA PÚBLICA MARTHA AGUILAR TORRENTERA
DIRECTORA DE PLANEACIÓN DE LA COODINACIÓN GENERAL
DE PLANEACIÓN E INVERSIÓN
PRESENTE

Por este medio me permito enviarle un cordial saludo, tengo a bien entregarle avances de indicadores de las metas programadas para el mes de noviembre del Programa Operativo Anual 2021 de la Universidad Politécnica de Tlaxcala Región Poniente.

Agradezco su atención al presente.

002562



ATENTAMENTE



UPTrep
UNIVERSIDAD POLITÉCNICA
DE TLAXCALA REGIÓN PONIENTE
CLAVE: 29EPO0002B
RECTORÍA

MAESTRO VÍCTOR CASTRO LÓPEZ
RECTOR



C c p - L.C. Luis Gerardo Méndez Canuto- Director de Presupuestos de la Secretaría de Planeación y Finanzas del Gobierno del Estado de Tlaxcala. - Para su conocimiento.
C c p - Archivo.
VCL/adv



UNIVERSIDAD POLITÉCNICA DE TLAXCALA REGIÓN PONIENTE
Carretera Federal Libre a cuatro carriles México-Veracruz Km. 85 entre la
comunidad de Recova y la cabecera Municipal de Hueyotlipán, Tlaxcala.
C.P. 90240 Tel: (241) 41 6 87 46, e-mail: planeacion@uptregponiente.edu.mx





INFORME DE AVANCE DE INDICADORES
 NOVIEMBRE 2021

CLASIFICACIÓN Pd	E. PRESTACIÓN DE SERVICIOS PÚBLICOS
DEPENDENCIA	66. UNIVERSIDAD POLITÉCNICA DE TLAXCALA REGIÓN PONIENTE
U. RESPONSABLE:	4. SECRETARÍA ADMINISTRATIVA
PROYECTO:	53-1H ALTA CALIDAD EDUCATIVA DE LOS ALUMNOS DE LA UNIVERSIDAD POLITÉCNICA DE TLAXCALA REGIÓN PONIENTE

NIVEL	OP	INDICADOR	META ANUAL		META NOVIEMBRE	
			CANTIDAD	UNIDAD DE MEDIDA	PROGRAMADA	ALCANZADA
FIN	F	INCREMENTAR LA TASA DE EGRESO DE LAS LICENCIATURAS DE LAS UNIVERSIDADES POLITÉCNICAS, ORIGINANDO MAYOR OPORTUNIDAD DE CALIDAD DE VIDA PARA LA REGIÓN Y EL ESTADO.	55	PORCENTAJE	55%	
PROPÓSITO	P	GENERAR MAYOR NÚMERO DE PROFESIONISTAS EGRESADOS DE LA UNIVERSIDAD POLITÉCNICA DE TLAXCALA REGIÓN PONIENTE PARA LA CONTRIBUCIÓN DEL DESARROLLO ECONÓMICO Y SOCIAL DE LA REGIÓN.	50	PORCENTAJE	50%	
ACTIVIDAD	1.6	TOTAL DE EVENTOS TEMÁTICOS REALIZADOS	100	PORCENTAJE	25%	25%

 UPTep
 UNIVERSIDAD POLITÉCNICA
 DE TLAXCALA REGIÓN PONIENTE
 SECRETARÍA ADMINISTRATIVA
 CLAVE: 29EPO0002B

CONTADOR PÚBLICO OSCAR MORALES BAEZ
 SECRETARIO ADMINISTRATIVO

FECHA DE ELABORACIÓN 23/NOVIEMBRE/2021

 UPTep
 UNIVERSIDAD POLITÉCNICA
 DE TLAXCALA REGIÓN PONIENTE
 CLAVE: 29EPO0002B
 RECTORÍA

MAESTRO VÍCTOR CASTRO-LÓPEZ
 RECTOR

SECTOR PARAESTATAL



GOBIERNO DEL ESTADO DE TLAXCALA

SECRETARÍA DE FINANZAS



FICHA DE AVANCE DE INDICADOR

ESTRUCTURA ADMINISTRATIVA Y PROGRAMÁTICA

DEPENDENCIA:	66. UNIVERSIDAD POLITÉCNICA DE TLAXCALA REGIÓN PONIENTE	TIPO DE INDICADOR:	DE GESTIÓN
PROYECTO:	97 / 2P. ALTA CALIDAD EDUCATIVA DE LOS ALUMNOS DE LA UNIVERSIDAD POLITÉCNICA DE TLAXCALA REGIÓN PONIENTE	DIMENSIÓN QUE ATIENDE:	EFICIENCIA
OBJETIVO:	930. EVENTOS CON TEMÁTICAS PARA LA FORMACIÓN INTEGRAL DEL ALUMNO.	FRECUENCIA DEL INDICADOR:	OTRO PERIODO
INDICADOR:	1207. PORCENTAJE DE EVENTOS CON TEMÁTICAS DE FORMACIÓN INTEGRAL	UNIDAD DE MEDIDA:	PORCENTAJE

MÉTODO DE CÁLCULO

(TOTAL DE EVENTOS TEMÁTICOS REALIZADOS/NÚMERO DE EVENTOS TEMÁTICOS PROGRAMADOS)*100

ESTRUCTURA DEL INDICADOR

TIPO	ELEMENTO	DESCRIPCIÓN	VALOR	UNIDAD DE MEDIDA
VARIABLE	TETR	TOTAL DE EVENTOS TEMÁTICOS REALIZADOS	3.00	EVENTO
CONSTANTE	NETP	NÚMERO DE EVENTOS TEMÁTICOS PROGRAMADOS	12.00	EVENTO

	ENE	FEB	MAR	ABR	MAY	JUN	JUL	AGO	SEP	OCT	NOV	DIC
PROGRAMADO	0.00	0.00	25.00	0.00	0.00	25.00	0.00	0.00	25.00	0.00	25.00	0.00
EVALUADO	0.00	0.00	25.00	0.00	0.00	25.00	0.00	0.00	25.00	0.00	25.00	0.00



GOBIERNO DEL ESTADO DE TLAXCALA
SECRETARÍA DE FINANZAS
REPORTE DE VARIABLE



ESTRUCTURA PROGRAMÁTICA

DEPENDENCIA: 66-UNIVERSIDAD POLITÉCNICA DE TLAXCALA REGIÓN PONIENTE **TIPO DE INDICADOR:** DE GESTIÓN

PROYECTO: 97-ALTA CALIDAD EDUCATIVA DE LOS ALUMNOS DE LA UNIVERSIDAD POLITÉCNICA DE TLAXCALA REGIÓN PONIENTE **DIMENSIÓN QUE ATIENDE:** EFICIENCIA

OBJETIVOS: 930-EVENTOS CON TEMÁTICAS PARA LA FORMACIÓN INTEGRAL DEL ALUMNO. **UNIDAD DE MEDIDA:** PORCENTAJE

INDICADOR: 1207-PORCENTAJE DE EVENTOS CON TEMÁTICAS DE FORMACIÓN INTEGRAL

MEDIO DE VERIFICACIÓN: REPORTE DE EVENTOS CON TEMÁTICA DE FORMACIÓN INTEGRAL. LISTA DE ASISTENCIA DE ALUMNOS A EVENTOS CON TEMÁTICA DE FORMACIÓN

VARIABLE: TOTAL DE EVENTOS TEMÁTICOS REALIZADOS

	ENE	FEB	MAR	ABR	MAY	JUN	JUL	AGO	SEP	OCT	NOV	DIC
PROGRAMADO	0.00	0.00	3.00	0.00	0.00	3.00	0.00	0.00	3.00	0.00	3.00	0.00
ALCANZADO	0.00	0.00	3.00	0.00	0.00	3.00	0.00	0.00	3.00	0.00	3.00	0.00
% DE AVANCE	0.00	0.00	100.00	0.00	0.00	100.00	0.00	0.00	100.00	0.00	100.00	0.00

ELABORÓ		RESPONSABLE DEL PROYECTO	AUTORIZÓ	
C.P. OSCAR MORALES BÁEZ SECRETARÍO ADMINISTRATIVO	UNIVERSIDAD POLITÉCNICA DE TLAXCALA REGIÓN PONIENTE SECRETARÍA ADMINISTRATIVA CLAVE: 29EP00002B	C.P. OSCAR MORALES BÁEZ SECRETARÍO ADMINISTRATIVO	MTRO. VÍCTOR CASTRO LÓPEZ RECTOR DE LA UNIVERSIDAD POLITÉCNICA DE TLAXCALA, REGIÓN PONIENTE	UNIVERSIDAD POLITÉCNICA DE TLAXCALA REGIÓN PONIENTE CLAVE: 29EP00002B RECTORÍA

SECTOR PARAESTATAL



GOBIERNO DEL ESTADO DE TLAXCALA
SECRETARÍA DE FINANZAS
FICHA DE AVANCE DE INDICADOR



ESTRUCTURA ADMINISTRATIVA Y PROGRAMÁTICA

DEPENDENCIA: 66. UNIVERSIDAD POLITÉCNICA DE TLAXCALA REGIÓN PONIENTE

TIPO DE INDICADOR: DE GESTIÓN

PROYECTO: 97 / 2P. ALTA CALIDAD EDUCATIVA DE LOS ALUMNOS DE LA UNIVERSIDAD POLITÉCNICA DE TLAXCALA REGIÓN PONIENTE

DIMENSIÓN QUE ATIENDE: EFICIENCIA

COMPORTAMIENTO DEL INDICADOR



 ELABORÓ C.P. OSCAR MORALES BÁEZ SECRETARIO ADMINISTRATIVO	 UNIVERSIDAD POLITÉCNICA DE TLAXCALA REGIÓN PONIENTE SECRETARÍA ADMINISTRATIVA CLAVE: 29EP0002B	 RESPONSABLE DEL PROYECTO C.P. OSCAR MORALES BÁEZ SECRETARIO ADMINISTRATIVO	 AUTORIZÓ MTR. VÍCTOR CASTRO LÓPEZ RECTOR DE LA UNIVERSIDAD POLITÉCNICA DE TLAXCALA, REGIÓN PONIENTE	 UNIVERSIDAD POLITÉCNICA DE TLAXCALA REGIÓN PONIENTE CLAVE: 29EP0002B RECTORÍA
--	--	---	--	---



"2021: Año de la Independencia"

Hueyotlipan, Tlax., a 14 de diciembre del 2021.
OFICIO No. UPTREP/REC/0503/2021.
ASUNTO: Entrega de Avances PBR.

ACUSE

CONTADORA PÚBLICA MARTHA AGUILAR TORRENTERA
DIRECTORA DE PLANEACIÓN DE LA COORDINACIÓN GENERAL
DE PLANEACIÓN E INVERSIÓN
PRESENTE



Por este medio me permito enviarle un cordial saludo, tengo a bien entregarle avances de indicadores de las metas programadas para el mes de diciembre del Programa Operativo Anual 2021 de la Universidad Politécnica de Tlaxcala Región Poniente.

Agradezco su atención al presente.



ATENTAMENTE



MAESTRO VÍCTOR CASTRO LÓPEZ
RECTOR



C c p.- Licenciado Contable Luis Gerardo Méndez Canuto- Director de Presupuestos de la Secretaría de Finanzas del Gobierno del Estado de Tlaxcala. - Para su conocimiento.

C c p.- Archivo.
VCL/edv



UNIVERSIDAD POLITÉCNICA DE TLAXCALA REGIÓN PONIENTE
Carretero Federal Libre a cuatro caminos, México-Veracruz Km. 85 entre la
comunidad de Ricove y la cabecera Municipal de Hueyotlipan, Tlaxcala.
C.P. 90040 Tel: (243) 41 8 87 45, e-mail: planeación@uptlaxponte.edu.mx



SECTOR PARAESTATAL



INFORME DE AVANCE DE INDICADORES DICIEMBRE 2021

CLASIFICACIÓN Pp	E. PRESTACIÓN DE SERVICIOS PÚBLICOS
DEPENDENCIA	66. UNIVERSIDAD POLITÉCNICA DE TLAXCALA REGIÓN PONIENTE
U. RESPONSABLE:	4. SECRETARÍA ADMINISTRATIVA
PROYECTO:	53-1H ALTA CALIDAD EDUCATIVA DE LOS ALUMNOS DE LA UNIVERSIDAD POLITÉCNICA DE TLAXCALA REGIÓN PONIENTE

NIVEL	OP	INDICADOR	META ANUAL		META DICIEMBRE	
			CANTIDAD	UNIDAD DE MEDIDA	PROGRAMADA	ALCANZADA
FIN	F	INCREMENTAR LA TASA DE EGRESO DE LAS LICENCIATURAS DE LAS UNIVERSIDADES POLITÉCNICAS, ORIGINANDO MAYOR OPORTUNIDAD DE CALIDAD DE VIDA PARA LA REGIÓN Y EL ESTADO.	55	PORCENTAJE	55%	45.08%
PROPOSITO	P	GENERAR MAYOR NÚMERO DE PROFESIONISTAS EGRESADOS DE LA UNIVERSIDAD POLITÉCNICA DE TLAXCALA REGIÓN PONIENTE PARA LA CONTRIBUCIÓN DEL DESARROLLO ECONÓMICO Y SOCIAL DE LA REGIÓN.	50	PORCENTAJE	50%	45.08%
COMPONENTE	2	PORCENTAJE DE ALUMNOS QUE REALIZAN ESTANCIAS Y ESTADÍAS.	80	PORCENTAJE	80%	73.33%
COMPONENTE	3	PORCENTAJE DE PROYECTOS DE INVESTIGACIÓN INSCRITOS.	60	PORCENTAJE	60%	60%
ACTIVIDAD	1.2	TOTAL DE SESIONES DE ASESORÍA REALIZADAS PARA ALUMNOS QUE REQUIEREN ASESORÍA	100	PORCENTAJE	33.34%	33.34%
ACTIVIDAD	1.3	NÚMERO DE CURSOS DE ACTUALIZACIÓN Y CAPACITACIÓN DOCENTE EN EL NUEVO MODELO EDUCATIVO REALIZADOS	100	PORCENTAJE	33.34%	33.34%
ACTIVIDAD	1.4	PORCENTAJE DE ALUMNAS BECADAS	90	PORCENTAJE	90%	86.33%
ACTIVIDAD	1.5	PORCENTAJE DE ALUMNOS BECADAS	90	PORCENTAJE	90%	87%
ACTIVIDAD	2.1	TOTAL DE SESIONES DE TUTORÍA REALIZADAS	100	PORCENTAJE	33.34%	33.34%
ACTIVIDAD	3.1	TOTAL DE PROYECTOS ACADÉMICOS Y/O INVESTIGACIÓN REALIZADOS	100	PORCENTAJE	33.34%	33.34%
ACTIVIDAD	3.3	NÚMERO DE CURSOS DE ESPECIALIZACIÓN REALIZADOS	100	PORCENTAJE	33.34%	33.34%

CONTADOR PÚBLICO OSCAR MORALES BAEZ
SECRETARIO ADMINISTRATIVO

UNIVERSIDAD POLITÉCNICA
DE TLAXCALA REGIÓN PONIENTE
SECRETARÍA ADMINISTRATIVA
CLAVE: 29EPO0002B

FECHA DE ELABORACIÓN: DICIEMBRE 2021

UNIVERSIDAD POLITÉCNICA
DE TLAXCALA REGIÓN PONIENTE
CLAVE: 29EPO0002B
RECTORÍA

MAESTRO VÍCTOR CASTRO LÓPEZ
RECTOR



GOBIERNO DEL ESTADO DE TLAXCALA
SECRETARÍA DE FINANZAS
FICHA DE AVANCE DE INDICADOR



ESTRUCTURA ADMINISTRATIVA Y PROGRAMÁTICA

DEPENDENCIA: 66. UNIVERSIDAD POLITÉCNICA DE TLAXCALA REGIÓN PONIENTE **TIPO DE INDICADOR:** ESTRATÉGICO
PROYECTO: 97 / 2P. ALTA CALIDAD EDUCATIVA DE LOS ALUMNOS DE LA UNIVERSIDAD POLITÉCNICA DE TLAXCALA REGIÓN PONIENTE **DIMENSIÓN QUE ATIENDE:** EFICACIA
OBJETIVO: 920. CONTRIBUIR AL INCREMENTO DE LA TASA DE EGRESO DE LAS LICENCIATURAS DE LAS UNIVERSIDADES POLITÉCNICAS, MEDIANTE LA GENERACIÓN DE UN MAYOR NÚMERO DE PROFESIONISTAS EGRESADOS DE LA UNIVERSIDAD POLITÉCNICA DE TLAXCALA REGIÓN PONIENTE, CONTRIBUYENDO AL DESARROLLO ECONÓMICO Y SOCIAL DE LA REGIÓN **FRECUENCIA DEL INDICADOR:** ANUAL
INDICADOR: 949. EFICIENCIA TERMINAL DEL SUBSISTEMA **UNIDAD DE MEDIDA:** PORCENTAJE

MÉTODO DE CÁLCULO

PORCENTAJE DE EGRESO POR COHORTE GENERACIONAL EN EL SUBSISTEMA DE UNIVERSIDADES TECNOLÓGICAS Y POLITÉCNICAS

ESTRUCTURA DEL INDICADOR

TIPO	ELEMENTO	DESCRIPCIÓN	VALOR	UNIDAD DE MEDIDA
VARIABLE	PECGSUTP	PORCENTAJE DE EGRESO POR COHORTE GENERACIONAL EN EL SUBSISTEMA DE UNIVERSIDADES TECNOLÓGICAS Y POLITÉCNICAS	45.08	PORCENTAJE

	ENE	FEB	MAR	ABR	MAY	JUN	JUL	AGO	SEP	OCT	NOV	DIC
PROGRAMADO	0.00	0.00	0.00	0.00	0.00	0.00	0.00	0.00	0.00	0.00	0.00	55.00
EVALUADO	0.00	0.00	0.00	0.00	0.00	0.00	0.00	0.00	0.00	0.00	0.00	45.08

SECTOR PARAESTATAL



GOBIERNO DEL ESTADO DE TLAXCALA
SECRETARÍA DE FINANZAS
FICHA DE AVANCE DE INDICADOR



ESTRUCTURA ADMINISTRATIVA Y PROGRAMÁTICA

DEPENDENCIA: 66. UNIVERSIDAD POLITÉCNICA DE TLAXCALA REGIÓN PONIENTE **TIPO DE INDICADOR:** ESTRATÉGICO
PROYECTO: 97 / 2P. ALTA CALIDAD EDUCATIVA DE LOS ALUMNOS DE LA UNIVERSIDAD POLITÉCNICA DE TLAXCALA REGIÓN PONIENTE **DIMENSIÓN QUE ATIENDE:** EFICACIA

COMPORTAMIENTO DEL INDICADOR



ELABORÓ C.P. OSCAR MORALES BÁEZ SECRETARIO ADMINISTRATIVO	UNIVERSIDAD POLITÉCNICA DE TLAXCALA REGIÓN PONIENTE SECRETARÍA ADMINISTRATIVA CLAVE: 29EPO0002B	RESPONSABLE DEL PROYECTO C.P. OSCAR MORALES BÁEZ SECRETARIO ADMINISTRATIVO	AUTORIZÓ MTRO. VÍCTOR CASTRO LÓPEZ RECTOR DE LA UNIVERSIDAD POLITÉCNICA DE TLAXCALA, REGIÓN PONIENTE
--	---	---	---



GOBIERNO DEL ESTADO DE TLAXCALA
SECRETARÍA DE FINANZAS
REPORTE DE VARIABLE



ESTRUCTURA PROGRAMÁTICA

DEPENDENCIA: 66-UNIVERSIDAD POLITÉCNICA DE TLAXCALA REGIÓN PONIENTE **TIPO DE INDICADOR:** ESTRATÉGICO

PROYECTO: 97-ALTA CALIDAD EDUCATIVA DE LOS ALUMNOS DE LA UNIVERSIDAD POLITÉCNICA DE TLAXCALA REGIÓN PONIENTE **DIMENSIÓN QUE ATIENDE:** EFICACIA

OBJETIVOS: 920-CONTRIBUIR AL INCREMENTO DE LA TASA DE EGRESO DE LAS LICENCIATURAS DE LAS UNIVERSIDADES POLITÉCNICAS, MEDIANTE LA GENERACIÓN DE UN MAYOR NÚMERO DE PROFESIONISTAS EGRESADOS DE LA UNIVERSIDAD POLITÉCNICA DE TLAXCALA REGIÓN PONIENTE, CONTRIBUYENDO AL DESARROLLO ECONÓMICO Y SOCIAL DE LA REGIÓN **UNIDAD DE MEDIDA:** PORCENTAJE

INDICADOR: 949-EFICIENCIA TERMINAL DEL SUBSISTEMA

MEDIO DE VERIFICACIÓN: EVALUACIÓN DEL PROGRAMA INSTITUCIONAL DE DESARROLLO DE LAS UNIVERSIDADES POLITÉCNICAS.

VARIABLE: PORCENTAJE DE EGRESO POR COHORTE GENERACIONAL EN EL SUBSISTEMA DE UNIVERSIDADES TECNOLÓGICAS Y POLITÉCNICAS

	ENE	FEB	MAR	ABR	MAY	JUN	JUL	AGO	SEP	OCT	NOV	DIC
PROGRAMADO	0.00	0.00	0.00	0.00	0.00	0.00	0.00	0.00	0.00	0.00	0.00	55.00
ALCANZADO	0.00	0.00	0.00	0.00	0.00	0.00	0.00	0.00	0.00	0.00	0.00	45.08
% DE AVANCE	0.00	0.00	0.00	0.00	0.00	0.00	0.00	0.00	0.00	0.00	0.00	81.96

ELABORÓ C.P. OSCAR MORALES BÁEZ SECRETARIO ADMINISTRATIVO	 SECRETARÍA ADMINISTRATIVA CLAVE: 29EPO0002B	RESPONSABLE DEL PROYECTO C.P. OSCAR MORALES BÁEZ SECRETARIO ADMINISTRATIVO	AUTORIZÓ MTRO. VÍCTOR CASTRO LOPEZ RECTOR DE LA UNIVERSIDAD POLITÉCNICA DE TLAXCALA, REGIÓN PONIENTE
--	--	---	---

SECTOR PARAESTATAL



GOBIERNO DEL ESTADO DE TLAXCALA SECRETARÍA DE FINANZAS FICHA DE AVANCE DE INDICADOR



ESTRUCTURA ADMINISTRATIVA Y PROGRAMÁTICA

<p>DEPENDENCIA: 66. UNIVERSIDAD POLITÉCNICA DE TLAXCALA REGIÓN PONIENTE</p> <p>PROYECTO: 97 / 2P. ALTA CALIDAD EDUCATIVA DE LOS ALUMNOS DE LA UNIVERSIDAD POLITÉCNICA DE TLAXCALA REGIÓN PONIENTE</p> <p>OBJETIVO: 921. GENERAR MAYOR NÚMERO DE PROFESIONISTAS EGRESADOS DE LA UNIVERSIDAD POLITÉCNICA DE TLAXCALA REGIÓN PONIENTE</p> <p>INDICADOR: 1086. PORCENTAJE DE ALUMNOS EGRESADOS DE LAS LICENCIATURAS DE LA UPTREP</p>	<p>TIPO DE INDICADOR: ESTRATÉGICO</p> <p>DIMENSIÓN QUE ATIENDE: EFICIENCIA</p> <p>FRECUENCIA DEL INDICADOR: ANUAL</p> <p>UNIDAD DE MEDIDA: PORCENTAJE</p>
--	---

MÉTODO DE CÁLCULO

(TOTAL DE EGRESADOS DE LAS INGENIERÍAS DE LA UPTREP/TOTAL DE ALUMNOS INSCRITOS EN EL CUATRIMESTRE PERTINENTE A LAS INGENIERIAS DE LA UPTREP)*100

ESTRUCTURA DEL INDICADOR				
TIPO	ELEMENTO	DESCRIPCIÓN	VALOR	UNIDAD DE MEDIDA
VARIABLE	TEIU	TOTAL DE EGRESADOS DE LAS INGENIERÍAS DE LA UPTREP	110.00	ALUMNO
CONSTANTE	TAICPIU	TOTAL DE ALUMNOS INSCRITOS EN EL CUATRIMESTRE PERTINENTE A LAS INGENIERIAS DE LA UPTREP	244.00	ALUMNO

	ENE	FEB	MAR	ABR	MAY	JUN	JUL	AGO	SEP	OCT	NOV	DIC
PROGRAMADO	0.00	0.00	0.00	0.00	0.00	0.00	0.00	0.00	0.00	0.00	0.00	50.00
EVALUADO	0.00	0.00	0.00	0.00	0.00	0.00	0.00	0.00	0.00	0.00	0.00	45.08



GOBIERNO DEL ESTADO DE TLAXCALA
SECRETARÍA DE FINANZAS
FICHA DE AVANCE DE INDICADOR



ESTRUCTURA ADMINISTRATIVA Y PROGRAMÁTICA

DEPENDENCIA: 66. UNIVERSIDAD POLITÉCNICA DE TLAXCALA REGIÓN PONIENTE **TIPO DE INDICADOR:** ESTRATÉGICO
PROYECTO: 97 / 2P. ALTA CALIDAD EDUCATIVA DE LOS ALUMNOS DE LA UNIVERSIDAD POLITÉCNICA DE TLAXCALA REGIÓN PONIENTE **DIMENSIÓN QUE ATIENDE:** EFICIENCIA

COMPORTAMIENTO DEL INDICADOR



ELABORÓ C.P. OSCAR MORALES BÁEZ SECRETARIO ADMINISTRATIVO	 C.P. OSCAR MORALES BÁEZ SECRETARIO ADMINISTRATIVO	AUTORIZÓ MTR. VÍCTOR CASTRO LÓPEZ RECTOR DE LA UNIVERSIDAD POLITÉCNICA DE TLAXCALA, REGIÓN PONIENTE
--	---	--

SECTOR PARAESTATAL



GOBIERNO DEL ESTADO DE TLAXCALA
SECRETARÍA DE FINANZAS
REPORTE DE VARIABLE



ESTRUCTURA PROGRAMÁTICA

DEPENDENCIA: 66-UNIVERSIDAD POLITÉCNICA DE TLAXCALA REGIÓN PONIENTE **TIPO DE INDICADOR:** ESTRATÉGICO
PROYECTO: 97-ALTA CALIDAD EDUCATIVA DE LOS ALUMNOS DE LA UNIVERSIDAD POLITÉCNICA DE TLAXCALA REGIÓN PONIENTE **DIMENSIÓN QUE ATIENDE:** EFICIENCIA
OBJETIVOS: 921-GENERAR MAYOR NÚMERO DE PROFESIONISTAS EGRESADOS DE LA UNIVERSIDAD POLITÉCNICA DE TLAXCALA REGIÓN PONIENTE **UNIDAD DE MEDIDA:** PORCENTAJE
INDICADOR: 1086-PORCENTAJE DE ALUMNOS EGRESADOS DE LAS LICENCIATURAS DE LA UPTREP
MEDIO DE VERIFICACIÓN: REPORTE DE EFICIENCIA TERMINAL EMITIDO POR EL DEPARTAMENTO DE SERVICIOS ESCOLARES DE LA UPTREP.
VARIABLE: TOTAL DE EGRESADOS DE LAS INGENIERÍAS DE LA UPTREP

	ENE	FEB	MAR	ABR	MAY	JUN	JUL	AGO	SEP	OCT	NOV	DIC
PROGRAMADO	0.00	0.00	0.00	0.00	0.00	0.00	0.00	0.00	0.00	0.00	0.00	122.00
ALCANZADO	0.00	0.00	0.00	0.00	0.00	0.00	0.00	0.00	0.00	0.00	0.00	110.00
% DE AVANCE	0.00	0.00	0.00	0.00	0.00	0.00	0.00	0.00	0.00	0.00	0.00	90.16

ELABORÓ C.P. OSCAR MORALES BÁEZ SECRETARÍA ADMINISTRATIVA CLAVE: 29EPO0002B	 UNIVERSIDAD POLITÉCNICA DE TLAXCALA REGIÓN PONIENTE SECRETARÍA ADMINISTRATIVA CLAVE: 29EPO0002B	RESPONSABLE DEL PROYECTO C.P. OSCAR MORALES BÁEZ SECRETARÍA ADMINISTRATIVA CLAVE: 29EPO0002B	 UNIVERSIDAD POLITÉCNICA DE TLAXCALA REGIÓN PONIENTE CLAVE: 29EPO0002B AUTORIZÓ MTRO. VÍCTOR CASTRO LÓPEZ RECTOR DE LA UNIVERSIDAD POLITÉCNICA DE TLAXCALA, REGIÓN PONIENTE
---	---	--	---



GOBIERNO DEL ESTADO DE TLAXCALA
SECRETARÍA DE FINANZAS
FICHA DE AVANCE DE INDICADOR



ESTRUCTURA ADMINISTRATIVA Y PROGRAMÁTICA

DEPENDENCIA: 66. UNIVERSIDAD POLITÉCNICA DE TLAXCALA REGIÓN PONIENTE **TIPO DE INDICADOR:** DE GESTIÓN
PROYECTO: 97 / 2P. ALTA CALIDAD EDUCATIVA DE LOS ALUMNOS DE LA UNIVERSIDAD POLITÉCNICA DE TLAXCALA REGIÓN PONIENTE **DIMENSIÓN QUE ATIENDE:** EFICIENCIA
OBJETIVO: 923. MAYOR VINCULACIÓN PARA LAS ESTANCIAS Y ESTADÍAS. **FRECUENCIA DEL INDICADOR:** ANUAL
INDICADOR: 1169. PORCENTAJE DE ALUMNOS QUE REALIZAN ESTANCIAS Y ESTADÍAS **UNIDAD DE MEDIDA:** PORCENTAJE

MÉTODO DE CÁLCULO

(TOTAL DE ALUMNOS QUE REALIZAN ESTANCIAS Y ESTADÍAS/TOTAL DE ALUMNOS QUE DEBEN REALIZAR ESTANCIAS Y ESTADÍAS)*100

ESTRUCTURA DEL INDICADOR

TIPO	ELEMENTO	DESCRIPCIÓN	VALOR	UNIDAD DE MEDIDA
VARIABLE	TAREE	TOTAL DE ALUMNOS QUE REALIZAN ESTANCIAS Y ESTADÍAS	330.00	ALUMNO
CONSTANTE	TADREE	TOTAL DE ALUMNOS QUE DEBEN REALIZAR ESTANCIAS Y ESTADÍAS	450.00	ALUMNO

	ENE	FEB	MAR	ABR	MAY	JUN	JUL	AGO	SEP	OCT	NOV	DIC
PROGRAMADO	0.00	0.00	0.00	0.00	0.00	0.00	0.00	0.00	0.00	0.00	0.00	80.00
EVALUADO	0.00	0.00	0.00	0.00	0.00	0.00	0.00	0.00	0.00	0.00	0.00	73.33

SECTOR PARAESTATAL



GOBIERNO DEL ESTADO DE TLAXCALA
SECRETARÍA DE FINANZAS
FICHA DE AVANCE DE INDICADOR



ESTRUCTURA ADMINISTRATIVA Y PROGRAMÁTICA

DEPENDENCIA: 66. UNIVERSIDAD POLITÉCNICA DE TLAXCALA REGIÓN PONIENTE **TIPO DE INDICADOR:** DE GESTIÓN
PROYECTO: 97 / 2P. ALTA CALIDAD EDUCATIVA DE LOS ALUMNOS DE LA UNIVERSIDAD POLITÉCNICA DE TLAXCALA REGIÓN PONIENTE **DIMENSIÓN QUE ATIENDE:** EFICIENCIA

COMPORTAMIENTO DEL INDICADOR



ELABORÓ C.P. OSCAR MORALES BÁEZ SECRETARÍA ADMINISTRATIVA	 UNIVERSIDAD POLITÉCNICA DE TLAXCALA REGIÓN PONIENTE SECRETARÍA ADMINISTRATIVA CLAVE: 29EPO0002B	RESPONSABLE DEL PROYECTO C.P. OSCAR MORALES BÁEZ SECRETARÍA ADMINISTRATIVA	AUTORIZÓ MTR. VÍCTOR CASTRO LÓPEZ RECTOR DE LA UNIVERSIDAD POLITÉCNICA DE TLAXCALA, REGIÓN PONIENTE
--	---	---	--



GOBIERNO DEL ESTADO DE TLAXCALA
SECRETARÍA DE FINANZAS
REPORTE DE VARIABLE



ESTRUCTURA PROGRAMÁTICA

DEPENDENCIA: 66-UNIVERSIDAD POLITÉCNICA DE TLAXCALA REGIÓN PONIENTE **TIPO DE INDICADOR:** DE GESTIÓN

PROYECTO: 97-ALTA CALIDAD EDUCATIVA DE LOS ALUMNOS DE LA UNIVERSIDAD POLITÉCNICA DE TLAXCALA REGIÓN PONIENTE **DIMENSIÓN QUE ATIENDE:** EFICIENCIA

OBJETIVOS: 923-MAYOR VINCULACIÓN PARA LAS ESTANCIAS Y ESTADÍAS. **UNIDAD DE MEDIDA:** PORCENTAJE

INDICADOR: 1169-PORCENTAJE DE ALUMNOS QUE REALIZAN ESTANCIAS Y ESTADÍAS

MEDIO DE VERIFICACIÓN: ESTADÍSTICA DE ALUMNOS QUE REALIZAN ESTANCIAS Y ESTADÍAS EMITIDO POR EL DEPARTAMENTO DE VINCULACIÓN.

VARIABLE: TOTAL DE ALUMNOS QUE REALIZAN ESTANCIAS Y ESTADÍAS

	ENE	FEB	MAR	ABR	MAY	JUN	JUL	AGO	SEP	OCT	NOV	DIC
PROGRAMADO	0.00	0.00	0.00	0.00	0.00	0.00	0.00	0.00	0.00	0.00	0.00	360.00
ALCANZADO	0.00	0.00	0.00	0.00	0.00	0.00	0.00	0.00	0.00	0.00	0.00	330.00
% DE AVANCE	0.00	0.00	0.00	0.00	0.00	0.00	0.00	0.00	0.00	0.00	0.00	91.67

ELABORÓ C.P. OSCAR MORALES BÁEZ SECRETARIO ADMINISTRATIVO	 UNIVERSIDAD POLITÉCNICA DE TLAXCALA REGIÓN PONIENTE SECRETARÍA ADMINISTRATIVA CLAVE: 29EP00002B	RESPONSABLE DEL PROYECTO C.P. OSCAR MORALES BÁEZ SECRETARIO ADMINISTRATIVO	 UNIVERSIDAD POLITÉCNICA DE TLAXCALA REGIÓN PONIENTE CLAVE: 29EP00002B AUTORIZO MTR. VÍCTOR CASTRO LÓPEZ RECTOR DE LA UNIVERSIDAD POLITÉCNICA DE TLAXCALA, REGIÓN PONIENTE
--	--	---	--

SECTOR PARAESTATAL



GOBIERNO DEL ESTADO DE TLAXCALA SECRETARÍA DE FINANZAS FICHA DE AVANCE DE INDICADOR



ESTRUCTURA ADMINISTRATIVA Y PROGRAMÁTICA	
DEPENDENCIA: 66. UNIVERSIDAD POLITÉCNICA DE TLAXCALA REGIÓN PONIENTE	TIPO DE INDICADOR: DE GESTIÓN
PROYECTO: 97 / 2P. ALTA CALIDAD EDUCATIVA DE LOS ALUMNOS DE LA UNIVERSIDAD POLITÉCNICA DE TLAXCALA REGIÓN PONIENTE	DIMENSIÓN QUE ATIENDE: EFICIENCIA
OBJETIVO: 924. AUMENTAR LOS PROYECTOS DE INVESTIGACIÓN.	FRECUENCIA DEL INDICADOR: ANUAL
INDICADOR: 1176. PORCENTAJE DE PROYECTOS DE INVESTIGACIÓN INSCRITOS	UNIDAD DE MEDIDA: PORCENTAJE

MÉTODO DE CÁLCULO
 (NÚMERO DE PROYECTOS INSCRITOS EN CONVENIOS CON EL SECTOR PRODUCTIVO/TOTAL DE PROYECTOS DE INVESTIGACIÓN DE LA UPTREP)*100

ESTRUCTURA DEL INDICADOR				
TIPO	ELEMENTO	DESCRIPCIÓN	VALOR	UNIDAD DE MEDIDA
VARIABLE	NPICSP	NÚMERO DE PROYECTOS INSCRITOS EN CONVENIOS CON EL SECTOR PRODUCTIVO	12.00	PROYECTO
CONSTANTE	TPIU	TOTAL DE PROYECTOS DE INVESTIGACIÓN DE LA UPTREP	20.00	PROYECTO

	ENE	FEB	MAR	ABR	MAY	JUN	JUL	AGO	SEP	OCT	NOV	DIC
PROGRAMADO	0.00	0.00	0.00	0.00	0.00	0.00	0.00	0.00	0.00	0.00	0.00	60.00
EVALUADO	0.00	0.00	0.00	0.00	0.00	0.00	0.00	0.00	0.00	0.00	0.00	60.00



GOBIERNO DEL ESTADO DE TLAXCALA
SECRETARÍA DE FINANZAS
FICHA DE AVANCE DE INDICADOR



ESTRUCTURA ADMINISTRATIVA Y PROGRAMÁTICA

DEPENDENCIA: 66. UNIVERSIDAD POLITÉCNICA DE TLAXCALA REGIÓN PONIENTE **TIPO DE INDICADOR:** DE GESTIÓN
PROYECTO: 97 / 2P. ALTA CALIDAD EDUCATIVA DE LOS ALUMNOS DE LA UNIVERSIDAD POLITÉCNICA DE TLAXCALA REGIÓN PONIENTE **DIMENSIÓN QUE ATIENDE:** EFICIENCIA

COMPORTAMIENTO DEL INDICADOR



ELABORÓ C.P. OSCAR MORALES BÁEZ SECRETARIO ADMINISTRATIVO	 RESPONSABLE DEL PROYECTO C.P. OSCAR MORALES BÁEZ SECRETARIO ADMINISTRATIVO CLAVE: 29EPO0002B	AUTORIZÓ MTR. VÍCTOR CASTRO LÓPEZ RECTOR DE LA UNIVERSIDAD POLITÉCNICA DE TLAXCALA, REGIÓN PONIENTE CLAVE: 29EPO0002B
--	--	---

SECTOR PARAESTATAL



GOBIERNO DEL ESTADO DE TLAXCALA SECRETARÍA DE FINANZAS REPORTE DE VARIABLE



ESTRUCTURA PROGRAMÁTICA

DEPENDENCIA: 66-UNIVERSIDAD POLITÉCNICA DE TLAXCALA REGIÓN PONIENTE **TIPO DE INDICADOR:** DE GESTIÓN

PROYECTO: 97-ALTA CALIDAD EDUCATIVA DE LOS ALUMNOS DE LA UNIVERSIDAD POLITÉCNICA DE TLAXCALA REGIÓN PONIENTE **DIMENSIÓN QUE ATIENDE:** EFICIENCIA

OBJETIVOS: 924-AUMENTAR LOS PROYECTOS DE INVESTIGACIÓN. **UNIDAD DE MEDIDA:** PORCENTAJE

INDICADOR: 1176-PORCENTAJE DE PROYECTOS DE INVESTIGACIÓN INSCRITOS

MEDIO DE VERIFICACIÓN: CONCENTRADO DE PROYECTOS DE INVESTIGACIÓN EN CONVENIOS CON LOS SECTORES PRODUCTIVOS DE LA UNIVERSIDAD POLITÉCNICA DE TLAXCALA

VARIABLE: NÚMERO DE PROYECTOS INSCRITOS EN CONVENIOS CON EL SECTOR PRODUCTIVO

	ENE	FEB	MAR	ABR	MAY	JUN	JUL	AGO	SEP	OCT	NOV	DIC
PROGRAMADO	0.00	0.00	0.00	0.00	0.00	0.00	0.00	0.00	0.00	0.00	0.00	12.00
ALCANZADO	0.00	0.00	0.00	0.00	0.00	0.00	0.00	0.00	0.00	0.00	0.00	12.00
% DE AVANCE	0.00	0.00	0.00	0.00	0.00	0.00	0.00	0.00	0.00	0.00	0.00	100.00

<p>ELABORÓ C.P. OSCAR MORALES BÁEZ SECRETARÍA ADMINISTRATIVA</p>	<p>RESPONSABLE DEL PROYECTO C.P. OSCAR MORALES BÁEZ SECRETARÍA ADMINISTRATIVA CLAVE: 29EPO0002B</p>	<p>AUTORIZÓ MRO. VÍCTOR CASTRO LÓPEZ RECTOR DE LA UNIVERSIDAD POLITÉCNICA DE TLAXCALA, REGIÓN PONIENTE</p>
---	--	---



GOBIERNO DEL ESTADO DE TLAXCALA
SECRETARÍA DE FINANZAS
FICHA DE AVANCE DE INDICADOR



ESTRUCTURA ADMINISTRATIVA Y PROGRAMÁTICA	
DEPENDENCIA:	66. UNIVERSIDAD POLITÉCNICA DE TLAXCALA REGIÓN PONIENTE
PROYECTO:	97 / 2P. ALTA CALIDAD EDUCATIVA DE LOS ALUMNOS DE LA UNIVERSIDAD POLITÉCNICA DE TLAXCALA REGIÓN PONIENTE
OBJETIVO:	926. ASESORÍAS ACADÉMICAS.
INDICADOR:	1189. PORCENTAJE DE SESIONES DE ASESORÍA PARA ALUMNO QUE LO REQUIEREN
TIPO DE INDICADOR:	DE GESTIÓN
DIMENSIÓN QUE ATIENDE:	EFICIENCIA
FRECUENCIA DEL INDICADOR:	CUATRIMESTRAL
UNIDAD DE MEDIDA:	PORCENTAJE

MÉTODO DE CÁLCULO
 (TOTAL DE SESIONES DE ASESORÍA REALIZADAS PARA ALUMNOS QUE REQUIEREN ASESORÍA/TOTAL DE SESIONES DE ASESORÍA PROGRAMADAS)*100

ESTRUCTURA DEL INDICADOR												
TIPO	ELEMENTO	DESCRIPCIÓN	VALOR	UNIDAD DE MEDIDA								
VARIABLE	TSARARA	TOTAL DE SESIONES DE ASESORÍA REALIZADAS PARA ALUMNOS QUE REQUIEREN ASESORÍA	420.00	SESIÓN								
CONSTANTE	TSAP	TOTAL DE SESIONES DE ASESORÍA PROGRAMADAS	1,260.00	SESIÓN								
	ENE	FEB	MAR	ABR	MAY	JUN	JUL	AGO	SEP	OCT	NOV	DIC
PROGRAMADO	0.00	0.00	0.00	33.33	0.00	0.00	0.00	33.33	0.00	0.00	0.00	33.34
EVALUADO	0.00	0.00	0.00	33.33	0.00	0.00	0.00	33.33	0.00	0.00	0.00	33.33

SECTOR PARAESTATAL



GOBIERNO DEL ESTADO DE TLAXCALA SECRETARÍA DE FINANZAS FICHA DE AVANCE DE INDICADOR



ESTRUCTURA ADMINISTRATIVA Y PROGRAMÁTICA

DEPENDENCIA: 66. UNIVERSIDAD POLITÉCNICA DE TLAXCALA REGIÓN PONIENTE
PROYECTO: 97 / 2P. ALTA CALIDAD EDUCATIVA DE LOS ALUMNOS DE LA UNIVERSIDAD POLITÉCNICA DE TLAXCALA REGIÓN PONIENTE

TIPO DE INDICADOR: DE GESTIÓN
DIMENSIÓN QUE ATIENDE: EFICIENCIA

COMPORTAMIENTO DEL INDICADOR

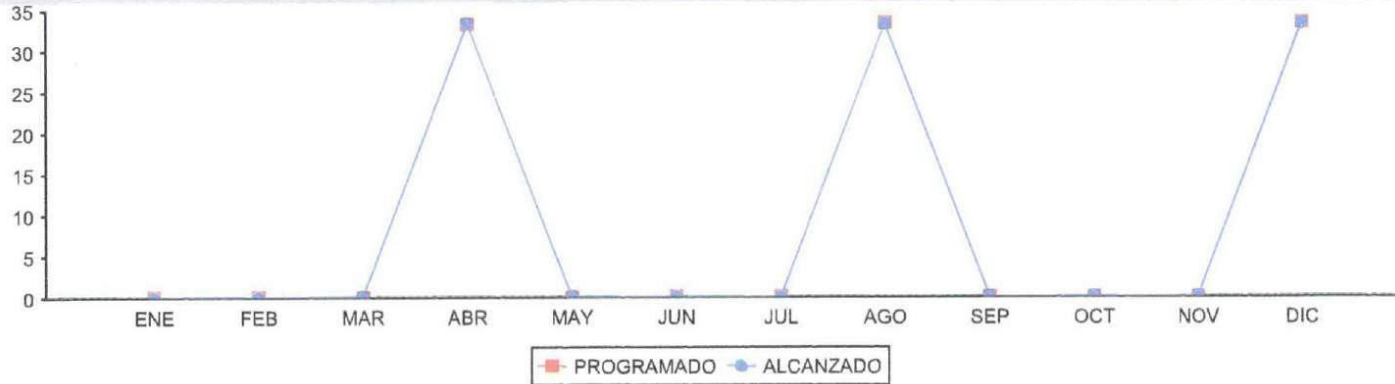

ELABORÓ C.P. OSCAR MORALES BÁEZ SECRETARIO ADMINISTRATIVO	 RESPONSABLE DEL PROYECTO C.P. OSCAR MORALES BÁEZ SECRETARIO ADMINISTRATIVO CLAVE: 29EPO0002B	 AUTORIZÓ MTR. VÍCTOR CASTRO LÓPEZ RECTOR DE LA UNIVERSIDAD POLITÉCNICA DE TLAXCALA, REGIÓN PONIENTE
--	--	--



GOBIERNO DEL ESTADO DE TLAXCALA
SECRETARÍA DE FINANZAS
REPORTE DE VARIABLE



ESTRUCTURA PROGRAMÁTICA

DEPENDENCIA: 66-UNIVERSIDAD POLITÉCNICA DE TLAXCALA REGIÓN PONIENTE **TIPO DE INDICADOR:** DE GESTIÓN
PROYECTO: 97-ALTA CALIDAD EDUCATIVA DE LOS ALUMNOS DE LA UNIVERSIDAD POLITÉCNICA DE TLAXCALA REGIÓN PONIENTE **DIMENSIÓN QUE ATIENDE:** EFICIENCIA
OBJETIVOS: 926-ASESORÍAS ACADÉMICAS. **UNIDAD DE MEDIDA:** PORCENTAJE
INDICADOR: 1189-PORCENTAJE DE SESIONES DE ASESORÍA PARA ALUMNO QUE LO REQUIEREN
MEDIO DE VERIFICACIÓN: LISTAS DE ALUMNOS ATENDIDOS EN ASESORÍAS (DIRECTORES DE PROGRAMAS ACADÉMICOS)
VARIABLE: TOTAL DE SESIONES DE ASESORÍA REALIZADAS PARA ALUMNOS QUE REQUIEREN ASESORÍA

	ENE	FEB	MAR	ABR	MAY	JUN	JUL	AGO	SEP	OCT	NOV	DIC
PROGRAMADO	0.00	0.00	0.00	420.00	0.00	0.00	0.00	420.00	0.00	0.00	0.00	420.00
ALCANZADO	0.00	0.00	0.00	420.00	0.00	0.00	0.00	420.00	0.00	0.00	0.00	420.00
% DE AVANCE	0.00	0.00	0.00	100.00	0.00	0.00	0.00	100.00	0.00	0.00	0.00	100.00

ELABORÓ	RESPONSABLE DEL PROYECTO	AUTORIZÓ
C.P. OSCAR MORALES BÁEZ SECRETARÍA ADMINISTRATIVA CLAVE: 29EPO0002B	C.P. OSCAR MORALES BÁEZ SECRETARÍA ADMINISTRATIVA CLAVE: 29EPO0002B	MTRO. VÍCTOR CASTRO LÓPEZ RECTOR DE LA UNIVERSIDAD POLITÉCNICA DE TLAXCALA, REGIÓN PONIENTE

SECTOR PARAESTATAL



GOBIERNO DEL ESTADO DE TLAXCALA SECRETARÍA DE FINANZAS FICHA DE AVANCE DE INDICADOR



ESTRUCTURA ADMINISTRATIVA Y PROGRAMÁTICA			
DEPENDENCIA:	66. UNIVERSIDAD POLITÉCNICA DE TLAXCALA REGIÓN PONIENTE	TIPO DE INDICADOR:	DE GESTIÓN
PROYECTO:	97 / 2P. ALTA CALIDAD EDUCATIVA DE LOS ALUMNOS DE LA UNIVERSIDAD POLITÉCNICA DE TLAXCALA REGIÓN PONIENTE	DIMENSIÓN QUE ATIENDE:	EFICIENCIA
OBJETIVO:	927. ACTUALIZACIÓN Y CAPACITACIÓN DEL PERSONAL DOCENTE EN METODOLOGÍAS DISCIPLINARES Y PEDAGÓGICAS	FRECUENCIA DEL INDICADOR:	CUATRIMESTRAL
INDICADOR:	1191. PORCENTAJE DE CURSOS DE ACTUALIZACIÓN Y CAPACITACIÓN EN EL NUEVO MODELO EDUCATIVO REALIZADOS.	UNIDAD DE MEDIDA:	PORCENTAJE

MÉTODO DE CÁLCULO

(NÚMERO DE CURSOS DE ACTUALIZACIÓN Y CAPACITACIÓN DOCENTE EN EL NUEVO MODELO EDUCATIVO REALIZADOS/TOTAL DE CURSOS DE ACTUALIZACIÓN Y CAPACITACIÓN DOCENTE EN EL NUEVO MODELO EDUCATIVO PROGRAMADOS)*100

ESTRUCTURA DEL INDICADOR				
TIPO	ELEMENTO	DESCRIPCIÓN	VALOR	UNIDAD DE MEDIDA
VARIABLE	NCAADMER	NÚMERO DE CURSOS DE ACTUALIZACIÓN Y CAPACITACIÓN DOCENTE EN EL NUEVO MODELO EDUCATIVO REALIZADOS	1.00	CURSO
CONSTANTE	TCACDMEP	TOTAL DE CURSOS DE ACTUALIZACIÓN Y CAPACITACIÓN DOCENTE EN EL NUEVO MODELO EDUCATIVO PROGRAMADOS	3.00	CURSO

	ENE	FEB	MAR	ABR	MAY	JUN	JUL	AGO	SEP	OCT	NOV	DIC
PROGRAMADO	0.00	0.00	0.00	33.33	0.00	0.00	0.00	33.33	0.00	0.00	0.00	33.34
EVALUADO	0.00	0.00	0.00	33.33	0.00	0.00	0.00	33.33	0.00	0.00	0.00	33.33



GOBIERNO DEL ESTADO DE TLAXCALA
SECRETARÍA DE FINANZAS
FICHA DE AVANCE DE INDICADOR



ESTRUCTURA ADMINISTRATIVA Y PROGRAMÁTICA

DEPENDENCIA: 86. UNIVERSIDAD POLITÉCNICA DE TLAXCALA REGIÓN PONIENTE **TIPO DE INDICADOR:** DE GESTIÓN
PROYECTO: 97 / 2P. ALTA CALIDAD EDUCATIVA DE LOS ALUMNOS DE LA UNIVERSIDAD POLITÉCNICA DE TLAXCALA REGIÓN PONIENTE **DIMENSIÓN QUE ATIENDE:** EFICIENCIA

COMPORTAMIENTO DEL INDICADOR

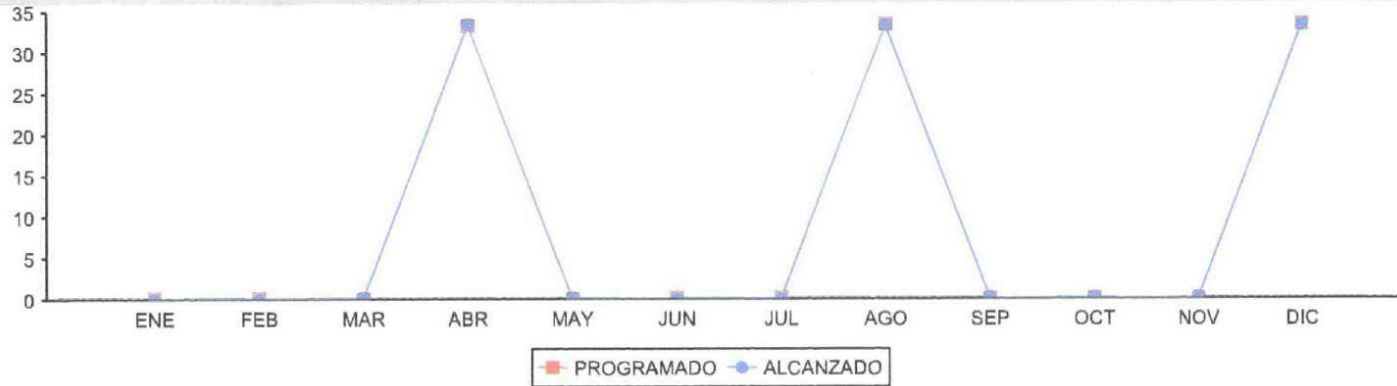

ELABORÓ C.P. OSCAR MORALES BÁEZ SECRETARÍO ADMINISTRATIVO	 UNIVERSIDAD POLITÉCNICA DE TLAXCALA SECRETARÍA ADMINISTRATIVA CLAVE: 29EPO0002B	RESPONSABLE DEL PROYECTO C.P. OSCAR MORALES BÁEZ SECRETARÍO ADMINISTRATIVO	 UNIVERSIDAD POLITÉCNICA DE TLAXCALA REGIÓN PONIENTE CLAVE: 29EPO0002B AUTORIZÓ Mtro. VÍCTOR CASTRO LÓPEZ RECTOR DE LA UNIVERSIDAD POLITÉCNICA DE TLAXCALA, REGIÓN PONIENTE
--	---	---	---

SECTOR PARAESTATAL



GOBIERNO DEL ESTADO DE TLAXCALA
SECRETARÍA DE FINANZAS
REPORTE DE VARIABLE



ESTRUCTURA PROGRAMÁTICA

DEPENDENCIA: 66-UNIVERSIDAD POLITÉCNICA DE TLAXCALA REGIÓN PONIENTE **TIPO DE INDICADOR:** DE GESTIÓN

PROYECTO: 97-ALTA CALIDAD EDUCATIVA DE LOS ALUMNOS DE LA UNIVERSIDAD POLITÉCNICA DE TLAXCALA REGIÓN PONIENTE **DIMENSIÓN QUE ATIENDE:** EFICIENCIA

OBJETIVOS: 927-ACTUALIZACIÓN Y CAPACITACIÓN DEL PERSONAL DOCENTE EN METODOLOGÍAS DISCIPLINARES Y PEDAGÓGICAS **UNIDAD DE MEDIDA:** PORCENTAJE

INDICADOR: 1191-PORCENTAJE DE CURSOS DE ACTUALIZACIÓN Y CAPACITACIÓN EN EL NUEVO MODELO EDUCATIVO REALIZADOS.

MEDIO DE VERIFICACIÓN: LISTAS DE ASISTENCIA A CURSOS DE ACTUALIZACIÓN DOCENTE. PLANTILLA DOCENTE (DEPARTAMENTO DE RECURSOS HUMANOS)

VARIABLE: NÚMERO DE CURSOS DE ACTUALIZACIÓN Y CAPACITACIÓN DOCENTE EN EL NUEVO MODELO EDUCATIVO REALIZADOS

	ENE	FEB	MAR	ABR	MAY	JUN	JUL	AGO	SEP	OCT	NOV	DIC
PROGRAMADO	0.00	0.00	0.00	1.00	0.00	0.00	0.00	1.00	0.00	0.00	0.00	1.00
ALCANZADO	0.00	0.00	0.00	1.00	0.00	0.00	0.00	1.00	0.00	0.00	0.00	1.00
% DE AVANCE	0.00	0.00	0.00	100.00	0.00	0.00	0.00	100.00	0.00	0.00	0.00	100.00

 ELABORÓ C.P. OSCAR MORALES BÁEZ SECRETARIO ADMINISTRATIVO	 UNIVERSIDAD POLITÉCNICA DE TLAXCALA REGIÓN PONIENTE SECRETARÍA ADMINISTRATIVA CLAVE: 29EPO0002B	 RESPONSABLE DEL PROYECTO C.P. OSCAR MORALES BÁEZ SECRETARIO ADMINISTRATIVO	 AUTORIZÓ MTRG. VÍCTOR CASTRO LÓPEZ RECTOR DE LA UNIVERSIDAD POLITÉCNICA DE TLAXCALA, REGIÓN PONIENTE
--	---	---	---



GOBIERNO DEL ESTADO DE TLAXCALA
SECRETARÍA DE FINANZAS
FICHA DE AVANCE DE INDICADOR



ESTRUCTURA ADMINISTRATIVA Y PROGRAMÁTICA

DEPENDENCIA: 66. UNIVERSIDAD POLITÉCNICA DE TLAXCALA REGIÓN PONIENTE **TIPO DE INDICADOR:** DE GESTIÓN
PROYECTO: 97 / 2P. ALTA CALIDAD EDUCATIVA DE LOS ALUMNOS DE LA UNIVERSIDAD POLITÉCNICA DE TLAXCALA REGIÓN PONIENTE **DIMENSIÓN QUE ATIENDE:** EFICIENCIA
OBJETIVO: 928. BECAS PARA MUJERES ESTUDIANTES DE LA UPTREP. **FRECUENCIA DEL INDICADOR:** ANUAL
INDICADOR: 1198. PORCENTAJE DE ALUMNAS BECADAS **UNIDAD DE MEDIDA:** PORCENTAJE

MÉTODO DE CÁLCULO

(TOTAL DE MUJERES CON BECA/TOTAL DE BECAS OTORGADAS)*100

ESTRUCTURA DEL INDICADOR				
TIPO	ELEMENTO	DESCRIPCIÓN	VALOR	UNIDAD DE MEDIDA
VARIABLE	TMB	TOTAL DE MUJERES CON BECA	259.00	ALUMNO
CONSTANTE	TBO	TOTAL DE BECAS OTORGADAS	300.00	ALUMNO

	ENE	FEB	MAR	ABR	MAY	JUN	JUL	AGO	SEP	OCT	NOV	DIC
PROGRAMADO	0.00	0.00	0.00	0.00	0.00	0.00	0.00	0.00	0.00	0.00	0.00	90.00
EVALUADO	0.00	0.00	0.00	0.00	0.00	0.00	0.00	0.00	0.00	0.00	0.00	86.33

SECTOR PARAESTATAL



GOBIERNO DEL ESTADO DE TLAXCALA
SECRETARÍA DE FINANZAS
FICHA DE AVANCE DE INDICADOR



ESTRUCTURA ADMINISTRATIVA Y PROGRAMÁTICA

DEPENDENCIA: 66. UNIVERSIDAD POLITÉCNICA DE TLAXCALA REGIÓN PONIENTE **TIPO DE INDICADOR:** DE GESTIÓN
PROYECTO: 97 / 2P. ALTA CALIDAD EDUCATIVA DE LOS ALUMNOS DE LA UNIVERSIDAD POLITÉCNICA DE TLAXCALA REGIÓN PONIENTE **DIMENSIÓN QUE ATIENDE:** EFICIENCIA

COMPORTAMIENTO DEL INDICADOR



ELABORÓ C.P. OSCAR MORALES BÁEZ SECRETARÍA ADMINISTRATIVA	 UNIVERSIDAD POLITÉCNICA DE TLAXCALA SECRETARÍA ADMINISTRATIVA CLAVE: 29EPO0002B	RESPONSABLE DEL PROYECTO C.P. OSCAR MORALES BÁEZ SECRETARÍA ADMINISTRATIVA	AUTORIZÓ Mtro. VÍCTOR CASTRO LÓPEZ RECTOR DE LA UNIVERSIDAD POLITÉCNICA DE TLAXCALA, REGIÓN PONIENTE
--	---	---	---



GOBIERNO DEL ESTADO DE TLAXCALA
SECRETARÍA DE FINANZAS
REPORTE DE VARIABLE



ESTRUCTURA PROGRAMÁTICA

DEPENDENCIA: 66-UNIVERSIDAD POLITÉCNICA DE TLAXCALA REGIÓN PONIENTE **TIPO DE INDICADOR:** DE GESTIÓN
PROYECTO: 97-ALTA CALIDAD EDUCATIVA DE LOS ALUMNOS DE LA UNIVERSIDAD POLITÉCNICA DE TLAXCALA REGIÓN PONIENTE **DIMENSIÓN QUE ATIENDE:** EFICIENCIA
OBJETIVOS: 928-BECAS PARA MUJERES ESTUDIANTES DE LA UPTREP. **UNIDAD DE MEDIDA:** PORCENTAJE
INDICADOR: 1198-PORCENTAJE DE ALUMNAS BECADAS
MEDIO DE VERIFICACIÓN: LISTA DE ALUMNAS BECADAS EMITIDA POR EL DEPARTAMENTO DE SERVICIOS ESCOLARES.
VARIABLE: TOTAL DE MUJERES CON BECA

	ENE	FEB	MAR	ABR	MAY	JUN	JUL	AGO	SEP	OCT	NOV	DIC
PROGRAMADO	0.00	0.00	0.00	0.00	0.00	0.00	0.00	0.00	0.00	0.00	0.00	270.00
ALCANZADO	0.00	0.00	0.00	0.00	0.00	0.00	0.00	0.00	0.00	0.00	0.00	259.00
% DE AVANCE	0.00	0.00	0.00	0.00	0.00	0.00	0.00	0.00	0.00	0.00	0.00	95.93

ELABORÓ C.P. OSCAR MORALES BÁEZ SECRETARIO ADMINISTRATIVO	RESPONSABLE DEL PROYECTO C.P. OSCAR MORALES BÁEZ SECRETARIO ADMINISTRATIVO	AUTORIZÓ Mtro. VÍCTOR CASTRO LÓPEZ RECTOR DE LA UNIVERSIDAD POLITÉCNICA DE TLAXCALA, REGIÓN PONIENTE
--	---	---

SECTOR PARAESTATAL



GOBIERNO DEL ESTADO DE TLAXCALA SECRETARÍA DE FINANZAS FICHA DE AVANCE DE INDICADOR



ESTRUCTURA ADMINISTRATIVA Y PROGRAMÁTICA

DEPENDENCIA: 66. UNIVERSIDAD POLITÉCNICA DE TLAXCALA REGIÓN PONIENTE	TIPO DE INDICADOR: DE GESTIÓN
PROYECTO: 97 / 2P. ALTA CALIDAD EDUCATIVA DE LOS ALUMNOS DE LA UNIVERSIDAD POLITÉCNICA DE TLAXCALA REGIÓN PONIENTE	DIMENSIÓN QUE ATIENDE: EFICIENCIA
OBJETIVO: 929. BECAS PARA HOMBRES ESTUDIANTES DE LA UPTREP.	FRECUENCIA DEL INDICADOR: ANUAL
INDICADOR: 1201. PORCENTAJE DE ALUMNOS BECADOS	UNIDAD DE MEDIDA: PORCENTAJE

MÉTODO DE CÁLCULO

(TOTAL DE HOMBRES CON BECA/TOTAL DE BECAS OTORGADAS)*100

ESTRUCTURA DEL INDICADOR				
TIPO	ELEMENTO	DESCRIPCIÓN	VALOR	UNIDAD DE MEDIDA
VARIABLE	THB	TOTAL DE HOMBRES CON BECA	261.00	ALUMNO
CONSTANTE	TBOT	TOTAL DE BECAS OTORGADAS	300.00	ALUMNO

	ENE	FEB	MAR	ABR	MAY	JUN	JUL	AGO	SEP	OCT	NOV	DIC
PROGRAMADO	0.00	0.00	0.00	0.00	0.00	0.00	0.00	0.00	0.00	0.00	0.00	90.00
EVALUADO	0.00	0.00	0.00	0.00	0.00	0.00	0.00	0.00	0.00	0.00	0.00	87.00



GOBIERNO DEL ESTADO DE TLAXCALA
SECRETARÍA DE FINANZAS
FICHA DE AVANCE DE INDICADOR



ESTRUCTURA ADMINISTRATIVA Y PROGRAMÁTICA

DEPENDENCIA: 66. UNIVERSIDAD POLITÉCNICA DE TLAXCALA REGIÓN PONIENTE **TIPO DE INDICADOR:** DE GESTIÓN
PROYECTO: 97 / 2P. ALTA CALIDAD EDUCATIVA DE LOS ALUMNOS DE LA UNIVERSIDAD POLITÉCNICA DE TLAXCALA REGIÓN PONIENTE **DIMENSIÓN QUE ATIENDE:** EFICIENCIA

COMPORTAMIENTO DEL INDICADOR



ELABORÓ C.P. OSCAR MORALES BÁEZ SECRETARIO ADMINISTRATIVO	 RESPONSABLE DEL PROYECTO C.P. OSCAR MORALES BÁEZ SECRETARIO ADMINISTRATIVO	 AUTORIZÓ Mtro. VÍCTOR CASTRO LÓPEZ RECTOR DE LA UNIVERSIDAD POLITÉCNICA DE TLAXCALA, REGIÓN PONIENTE
--	---	---

SECTOR PARAESTATAL



GOBIERNO DEL ESTADO DE TLAXCALA SECRETARÍA DE FINANZAS REPORTE DE VARIABLE



ESTRUCTURA PROGRAMÁTICA

DEPENDENCIA: 66-UNIVERSIDAD POLITÉCNICA DE TLAXCALA REGIÓN PONIENTE **TIPO DE INDICADOR:** DE GESTIÓN

PROYECTO: 97-ALTA CALIDAD EDUCATIVA DE LOS ALUMNOS DE LA UNIVERSIDAD POLITÉCNICA DE TLAXCALA REGIÓN PONIENTE **DIMENSIÓN QUE ATIENDE:** EFICIENCIA

OBJETIVOS: 929-BECAS PARA HOMBRES ESTUDIANTES DE LA UPTREP. **UNIDAD DE MEDIDA:** PORCENTAJE

INDICADOR: 1201-PORCENTAJE DE ALUMNOS BECADOS

MEDIO DE VERIFICACIÓN: LISTA DE ALUMNOS BECADOS EMITIDA POR EL DEPARTAMENTO DE SERVICIOS ESCOLARES

VARIABLE: TOTAL DE HOMBRES CON BECA

	ENE	FEB	MAR	ABR	MAY	JUN	JUL	AGO	SEP	OCT	NOV	DIC
PROGRAMADO	0.00	0.00	0.00	0.00	0.00	0.00	0.00	0.00	0.00	0.00	0.00	270.00
ALCANZADO	0.00	0.00	0.00	0.00	0.00	0.00	0.00	0.00	0.00	0.00	0.00	261.00
% DE AVANCE	0.00	0.00	0.00	0.00	0.00	0.00	0.00	0.00	0.00	0.00	0.00	96.67

ELABORÓ C.P. OSCAR MORALES BÁEZ SECRETARIO ADMINISTRATIVO	RESPONSABLE DEL PROYECTO C.P. OSCAR MORALES BÁEZ SECRETARIO ADMINISTRATIVO	AUTORIZÓ Mtro. VÍCTOR CASTRO LÓPEZ RECTOR DE LA UNIVERSIDAD POLITÉCNICA DE TLAXCALA, REGIÓN PONIENTE
--	---	---



GOBIERNO DEL ESTADO DE TLAXCALA
SECRETARÍA DE FINANZAS
FICHA DE AVANCE DE INDICADOR



ESTRUCTURA ADMINISTRATIVA Y PROGRAMÁTICA

DEPENDENCIA: 66. UNIVERSIDAD POLITÉCNICA DE TLAXCALA REGIÓN PONIENTE **TIPO DE INDICADOR:** DE GESTIÓN
PROYECTO: 97 / 2P. ALTA CALIDAD EDUCATIVA DE LOS ALUMNOS DE LA UNIVERSIDAD POLITÉCNICA DE TLAXCALA REGIÓN PONIENTE **DIMENSIÓN QUE ATIENDE:** EFICIENCIA
OBJETIVO: 932. TUTORÍAS COMO ACOMPAÑAMIENTO INTEGRAL. **FRECUENCIA DEL INDICADOR:** CUATRIMESTRAL
INDICADOR: 1254. PORCENTAJE DE SESIÓN DE TUTORIAS REALIZADAS **UNIDAD DE MEDIDA:** PORCENTAJE

MÉTODO DE CÁLCULO

(TOTAL DE SESIONES DE TUTORÍA REALIZADAS/TOTAL DE SESIONES DE TUTORÍA PROGRAMADAS)*100

ESTRUCTURA DEL INDICADOR

TIPO	ELEMENTO	DESCRIPCIÓN	VALOR	UNIDAD DE MEDIDA
VARIABLE	TSTR	TOTAL DE SESIONES DE TUTORÍA REALIZADAS	150.00	SESIÓN
CONSTANTE	TSTP	TOTAL DE SESIONES DE TUTORÍA PROGRAMADAS	450.00	SESIÓN

	ENE	FEB	MAR	ABR	MAY	JUN	JUL	AGO	SEP	OCT	NOV	DIC
PROGRAMADO	0.00	0.00	0.00	33.33	0.00	0.00	0.00	33.33	0.00	0.00	0.00	33.34
EVALUADO	0.00	0.00	0.00	33.33	0.00	0.00	0.00	33.33	0.00	0.00	0.00	33.33

SECTOR PARAESTATAL



GOBIERNO DEL ESTADO DE TLAXCALA
SECRETARÍA DE FINANZAS
FICHA DE AVANCE DE INDICADOR



ESTRUCTURA ADMINISTRATIVA Y PROGRAMÁTICA

DEPENDENCIA: 66. UNIVERSIDAD POLITÉCNICA DE TLAXCALA REGIÓN PONIENTE
PROYECTO: 97 / 2P. ALTA CALIDAD EDUCATIVA DE LOS ALUMNOS DE LA UNIVERSIDAD POLITÉCNICA DE TLAXCALA REGIÓN PONIENTE

TIPO DE INDICADOR: DE GESTIÓN
DIMENSIÓN QUE ATIENDE: EFICIENCIA

COMPORTAMIENTO DEL INDICADOR

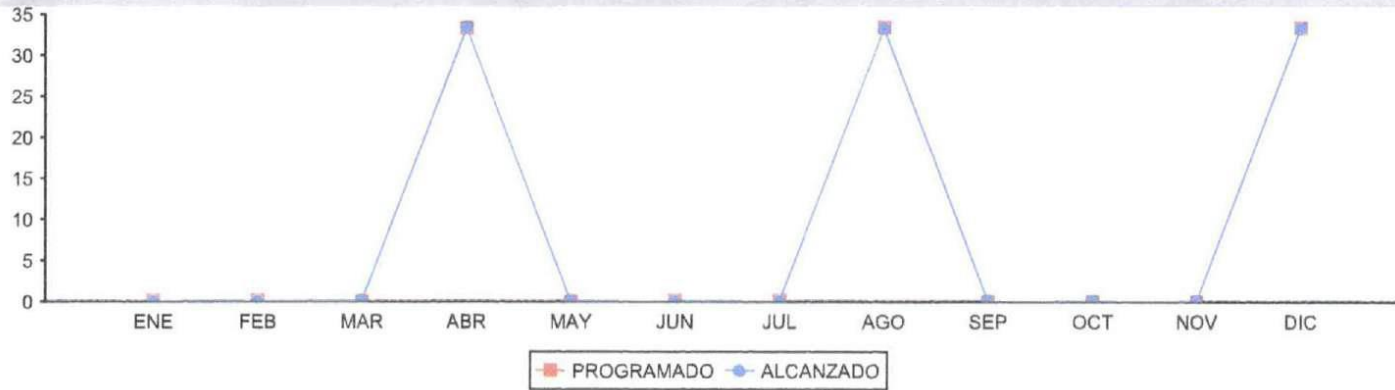

ELABORÓ C.P. OSCAR MORALES BÁEZ SECRETARÍO ADMINISTRATIVO	 SECRETARÍA ADMINISTRATIVA CLAVE: 29EPO0002B	RESPONSABLE DEL PROYECTO C.P. OSCAR MORALES BÁEZ SECRETARÍO ADMINISTRATIVO	AUTORIZÓ MTBO-VÍCTOR CASTRO LÓPEZ RECTOR DE LA UNIVERSIDAD POLITÉCNICA DE TLAXCALA, REGIÓN PONIENTE
--	--	---	--



GOBIERNO DEL ESTADO DE TLAXCALA
SECRETARÍA DE FINANZAS
REPORTE DE VARIABLE



ESTRUCTURA PROGRAMÁTICA

DEPENDENCIA: 66-UNIVERSIDAD POLITÉCNICA DE TLAXCALA REGIÓN PONIENTE **TIPO DE INDICADOR:** DE GESTIÓN
PROYECTO: 97-ALTA CALIDAD EDUCATIVA DE LOS ALUMNOS DE LA UNIVERSIDAD POLITÉCNICA DE TLAXCALA REGIÓN PONIENTE **DIMENSIÓN QUE ATIENDE:** EFICIENCIA
OBJETIVOS: 932-TUTORÍAS COMO ACOMPAÑAMIENTO INTEGRAL. **UNIDAD DE MEDIDA:** PORCENTAJE
INDICADOR: 1254-PORCENTAJE DE SESIÓN DE TUTORÍAS REALIZADAS
MEDIO DE VERIFICACIÓN: LISTA DE ALUMNOS ATENDIDOS EN TUTORÍAS (DEPARTAMENTO DE TUTORÍAS)
VARIABLE: TOTAL DE SESIONES DE TUTORÍA REALIZADAS

	ENE	FEB	MAR	ABR	MAY	JUN	JUL	AGO	SEP	OCT	NOV	DIC
PROGRAMADO	0.00	0.00	0.00	150.00	0.00	0.00	0.00	150.00	0.00	0.00	0.00	150.00
ALCANZADO	0.00	0.00	0.00	150.00	0.00	0.00	0.00	150.00	0.00	0.00	0.00	150.00
% DE AVANCE	0.00	0.00	0.00	100.00	0.00	0.00	0.00	100.00	0.00	0.00	0.00	100.00

ELABORÓ C.P. OSCAR MORALES BÁEZ SECRETARIO ADMINISTRATIVO	 RESPONSABLE DEL PROYECTO C.P. OSCAR MORALES BÁEZ SECRETARIO ADMINISTRATIVO CLAVE: 29EPO0002B	AUTORIZÓ MITRO VICTOR CASTRO LÓPEZ RECTOR DE LA UNIVERSIDAD POLITÉCNICA DE TLAXCALA, REGIÓN PONIENTE
--	---	---

SECTOR PARAESTATAL



GOBIERNO DEL ESTADO DE TLAXCALA SECRETARÍA DE FINANZAS REPORTE DE VARIABLE



ESTRUCTURA PROGRAMÁTICA

DEPENDENCIA: 66-UNIVERSIDAD POLITÉCNICA DE TLAXCALA REGIÓN PONIENTE **TIPO DE INDICADOR:** DE GESTIÓN

PROYECTO: 97-ALTA CALIDAD EDUCATIVA DE LOS ALUMNOS DE LA UNIVERSIDAD POLITÉCNICA DE TLAXCALA REGIÓN PONIENTE **DIMENSIÓN QUE ATIENDE:** EFICIENCIA

OBJETIVOS: 935-REALIZACIÓN DE PROYECTOS ACADÉMICOS Y/O INVESTIGACIÓN. **UNIDAD DE MEDIDA:** PORCENTAJE

INDICADOR: 1272-PORCENTAJE DE PROYECTOS ACADÉMICOS Y/O INVESTIGACIÓN REALIZADOS

MEDIO DE VERIFICACIÓN: REGISTRO DE PROYECTOS ACADÉMICOS Y/O DE INVESTIGACIÓN PUBLICADOS (DIRECCIONES DE PROGRAMAS ACADÉMICOS)

VARIABLE: TOTAL DE PROYECTOS ACADÉMICOS Y/O INVESTIGACIÓN REALIZADOS

	ENE	FEB	MAR	ABR	MAY	JUN	JUL	AGO	SEP	OCT	NOV	DIC
PROGRAMADO	0.00	0.00	0.00	5.00	0.00	0.00	0.00	5.00	0.00	0.00	0.00	5.00
ALCANZADO	0.00	0.00	0.00	5.00	0.00	0.00	0.00	5.00	0.00	0.00	0.00	5.00
% DE AVANCE	0.00	0.00	0.00	100.00	0.00	0.00	0.00	100.00	0.00	0.00	0.00	100.00

ELABORÓ C.P. OSCAR MORALES BÁEZ SECRETARIO ADMINISTRATIVO	 UNIVERSIDAD POLITÉCNICA DE TLAXCALA SECRETARÍA ADMINISTRATIVA CLAVE: 29EPO0002B RESPONSABLE DEL PROYECTO C.P. OSCAR MORALES BÁEZ SECRETARIO ADMINISTRATIVO	 UNIVERSIDAD POLITÉCNICA DE TLAXCALA CLAVE: 29EPO0002B AUTORIZÓ MTR. VÍCTOR CASTRO LÓPEZ RECTOR DE LA UNIVERSIDAD POLITÉCNICA DE TLAXCALA, REGIÓN PONIENTE
--	--	--



GOBIERNO DEL ESTADO DE TLAXCALA
SECRETARÍA DE FINANZAS
FICHA DE AVANCE DE INDICADOR



ESTRUCTURA ADMINISTRATIVA Y PROGRAMÁTICA	
DEPENDENCIA:	66. UNIVERSIDAD POLITÉCNICA DE TLAXCALA REGIÓN PONIENTE
PROYECTO:	97 / 2P. ALTA CALIDAD EDUCATIVA DE LOS ALUMNOS DE LA UNIVERSIDAD POLITÉCNICA DE TLAXCALA REGIÓN PONIENTE
OBJETIVO:	937. CURSOS DE ESPECIALIZACIÓN QUE FORTALEZCAN LAS COMPETENCIAS DOCENTES.
INDICADOR:	1275. PORCENTAJE DE CURSOS DE ESPECIALIZACIÓN REALIZADOS
TIPO DE INDICADOR:	DE GESTIÓN
DIMENSIÓN QUE ATIENDE:	EFICIENCIA
FRECUENCIA DEL INDICADOR:	CUATRIMESTRAL
UNIDAD DE MEDIDA:	PORCENTAJE

MÉTODO DE CÁLCULO
 (NÚMERO DE CURSOS DE ESPECIALIZACIÓN REALIZADOS/TOTAL DE CURSOS DE ESPECIALIZACIÓN PROGRAMADOS EN LA UPTREP)*100

ESTRUCTURA DEL INDICADOR				
TIPO	ELEMENTO	DESCRIPCIÓN	VALOR	UNIDAD DE MEDIDA
VARIABLE	NCER	NÚMERO DE CURSOS DE ESPECIALIZACIÓN REALIZADOS	2.00	CURSO
CONSTANTE	TCEPU	TOTAL DE CURSOS DE ESPECIALIZACIÓN PROGRAMADOS EN LA UPTREP	6.00	CURSO

	ENE	FEB	MAR	ABR	MAY	JUN	JUL	AGO	SEP	OCT	NOV	DIC
PROGRAMADO	0.00	0.00	0.00	33.33	0.00	0.00	0.00	33.33	0.00	0.00	0.00	33.34
EVALUADO	0.00	0.00	0.00	33.33	0.00	0.00	0.00	33.33	0.00	0.00	0.00	33.33

SECTOR PARAESTATAL



GOBIERNO DEL ESTADO DE TLAXCALA
SECRETARÍA DE FINANZAS
FICHA DE AVANCE DE INDICADOR



ESTRUCTURA ADMINISTRATIVA Y PROGRAMÁTICA

DEPENDENCIA: 66. UNIVERSIDAD POLITÉCNICA DE TLAXCALA REGIÓN PONIENTE **TIPO DE INDICADOR:** DE GESTIÓN
PROYECTO: 97 / 2P. ALTA CALIDAD EDUCATIVA DE LOS ALUMNOS DE LA UNIVERSIDAD POLITÉCNICA DE TLAXCALA REGIÓN PONIENTE **DIMENSIÓN QUE ATIENDE:** EFICIENCIA

COMPORTAMIENTO DEL INDICADOR



<p>ELABORÓ C.P. OSCAR MORALES BÁEZ SECRETARIO ADMINISTRATIVO</p>	<p>RESPONSABLE DEL PROYECTO C.P. OSCAR MORALES BÁEZ SECRETARIO ADMINISTRATIVO</p>	<p>AUTORIZÓ MTR. VÍCTOR CASTRO LÓPEZ RECTOR DE LA UNIVERSIDAD POLITÉCNICA DE TLAXCALA, REGIÓN PONIENTE</p>
---	--	---



GOBIERNO DEL ESTADO DE TLAXCALA
SECRETARÍA DE FINANZAS
FICHA DE AVANCE DE INDICADOR



ESTRUCTURA ADMINISTRATIVA Y PROGRAMÁTICA	
DEPENDENCIA:	66. UNIVERSIDAD POLITÉCNICA DE TLAXCALA REGIÓN PONIENTE
PROYECTO:	97 / 2P. ALTA CALIDAD EDUCATIVA DE LOS ALUMNOS DE LA UNIVERSIDAD POLITÉCNICA DE TLAXCALA REGIÓN PONIENTE
OBJETIVO:	937. CURSOS DE ESPECIALIZACIÓN QUE FORTALEZCAN LAS COMPETENCIAS DOCENTES.
INDICADOR:	1275. PORCENTAJE DE CURSOS DE ESPECIALIZACIÓN REALIZADOS
TIPO DE INDICADOR:	DE GESTIÓN
DIMENSIÓN QUE ATIENDE:	EFICIENCIA
FRECUENCIA DEL INDICADOR:	CUATRIMESTRAL
UNIDAD DE MEDIDA:	PORCENTAJE

MÉTODO DE CÁLCULO
 (NÚMERO DE CURSOS DE ESPECIALIZACIÓN REALIZADOS/TOTAL DE CURSOS DE ESPECIALIZACIÓN PROGRAMADOS EN LA UPTREP)*100

ESTRUCTURA DEL INDICADOR				
TIPO	ELEMENTO	DESCRIPCIÓN	VALOR	UNIDAD DE MEDIDA
VARIABLE	NCER	NÚMERO DE CURSOS DE ESPECIALIZACIÓN REALIZADOS	2.00	CURSO
CONSTANTE	TCEPU	TOTAL DE CURSOS DE ESPECIALIZACIÓN PROGRAMADOS EN LA UPTREP	6.00	CURSO

	ENE	FEB	MAR	ABR	MAY	JUN	JUL	AGO	SEP	OCT	NOV	DIC
PROGRAMADO	0.00	0.00	0.00	33.33	0.00	0.00	0.00	33.33	0.00	0.00	0.00	33.34
EVALUADO	0.00	0.00	0.00	33.33	0.00	0.00	0.00	33.33	0.00	0.00	0.00	33.33

SECTOR PARAESTATAL



GOBIERNO DEL ESTADO DE TLAXCALA
SECRETARÍA DE FINANZAS
FICHA DE AVANCE DE INDICADOR



ESTRUCTURA ADMINISTRATIVA Y PROGRAMÁTICA

DEPENDENCIA: 66. UNIVERSIDAD POLITÉCNICA DE TLAXCALA REGIÓN PONIENTE **TIPO DE INDICADOR:** DE GESTIÓN
PROYECTO: 97 / 2P. ALTA CALIDAD EDUCATIVA DE LOS ALUMNOS DE LA UNIVERSIDAD POLITÉCNICA DE TLAXCALA REGIÓN PONIENTE **DIMENSIÓN QUE ATIENDE:** EFICIENCIA

COMPORTAMIENTO DEL INDICADOR

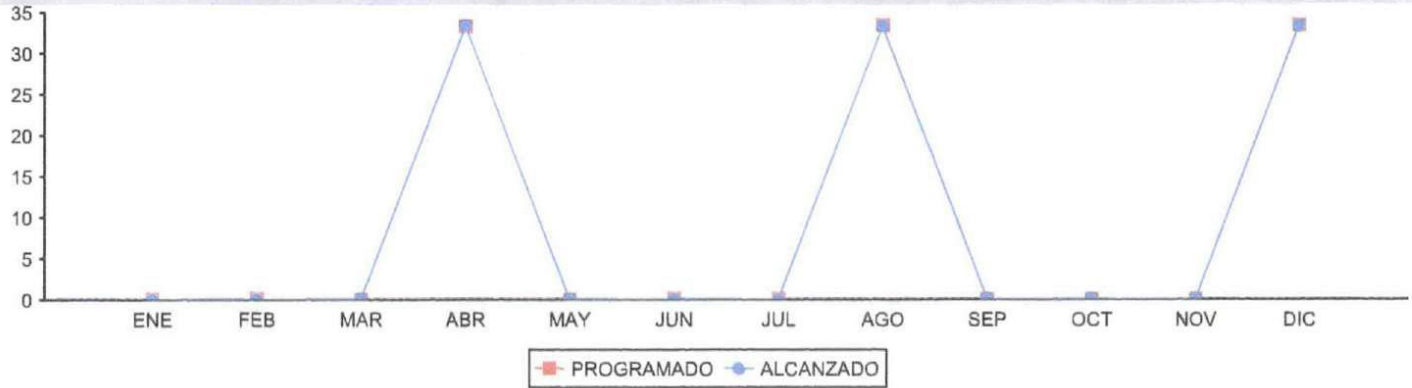

<p>ELABORÓ C.P. OSCAR MORALES BÁEZ SECRETARIO ADMINISTRATIVO</p>	<p>RESPONSABLE DEL PROYECTO C.P. OSCAR MORALES BÁEZ SECRETARIO ADMINISTRATIVO CLAVE: 29EPO0002B</p>	<p>AUTORIZÓ MTR. VÍCTOR CASTRO LÓPEZ RECTOR DE LA UNIVERSIDAD POLITÉCNICA DE TLAXCALA, REGIÓN PONIENTE CLAVE: 29EPO0002B</p>
---	---	--



GOBIERNO DEL ESTADO DE TLAXCALA
SECRETARÍA DE FINANZAS
REPORTE DE VARIABLE



ESTRUCTURA PROGRAMÁTICA

DEPENDENCIA: 66-UNIVERSIDAD POLITÉCNICA DE TLAXCALA REGIÓN PONIENTE **TIPO DE INDICADOR:** DE GESTIÓN
PROYECTO: 97-ALTA CALIDAD EDUCATIVA DE LOS ALUMNOS DE LA UNIVERSIDAD POLITÉCNICA DE TLAXCALA REGIÓN PONIENTE **DIMENSIÓN QUE ATIENDE:** EFICIENCIA
OBJETIVOS: 937-CURSOS DE ESPECIALIZACIÓN QUE FORTALEZCAN LAS COMPETENCIAS DOCENTES. **UNIDAD DE MEDIDA:** PORCENTAJE
INDICADOR: 1275-PORCENTAJE DE CURSOS DE ESPECIALIZACIÓN REALIZADOS
MEDIO DE VERIFICACIÓN: PROGRAMA ANUAL DE CAPACITACIÓN. REGISTRO DE ASISTENCIA A CURSOS DE CAPACITACIÓN. (RECURSOS HUMANOS)
VARIABLE: NÚMERO DE CURSOS DE ESPECIALIZACIÓN REALIZADOS

	ENE	FEB	MAR	ABR	MAY	JUN	JUL	AGO	SEP	OCT	NOV	DIC
PROGRAMADO	0.00	0.00	0.00	2.00	0.00	0.00	0.00	2.00	0.00	0.00	0.00	2.00
ALCANZADO	0.00	0.00	0.00	2.00	0.00	0.00	0.00	2.00	0.00	0.00	0.00	2.00
% DE AVANCE	0.00	0.00	0.00	100.00	0.00	0.00	0.00	100.00	0.00	0.00	0.00	100.00

ELABORÓ C.P. OSCAR MORALES BÁEZ SECRETARIO ADMINISTRATIVO	RESPONSABLE DEL PROYECTO SECRETARÍA ADMINISTRATIVA CLAVE: 29EPO0002B C.P. OSCAR MORALES BÁEZ SECRETARIO ADMINISTRATIVO	AUTORIZÓ MTRO. VÍCTOR CASTRO LOPEZ RECTOR DE LA UNIVERSIDAD POLITÉCNICA DE TLAXCALA, REGIÓN PONIENTE
--	---	---

Sector Paraestatal					
Universidad Politécnica de Tlaxcala Región Poniente					
Estado de Situación Financiera Detallado - LDF (F1)					
Al 31 de diciembre de 2021 y al 31 de diciembre de 2020					
(PESOS)					
Concepto (c)	31 de diciembre de 2021	31 de diciembre de 2020	Concepto (c)	31 de diciembre de 2021	31 de diciembre de 2020
ACTIVO			PASIVO		
Activo Circulante			Pasivo Circulante		
a. Efectivo y Equivalentes (a=a1+a2+a3+a4+a5+a6+a7)	561,415	13,327,769	a. Cuentas por Pagar a Corto Plazo (a=a1+a2+a3+a4+a5+a6+a7+a8+a9)	469,069	13,514,373
a1) Efectivo	0	0	a1) Servicios Personales por Pagar a Corto Plazo	151,009	0
a2) Bancos/Tesorería	554,464	13,313,153	a2) Proveedores por Pagar a Corto Plazo	26,752	0
a3) Bancos/Dependencias y Otros	0	0	a3) Contratistas por Obras Públicas por Pagar a Corto Plazo	0	13,037,768
a4) Inversiones Temporales (Hasta 3 meses)	0	0	a4) Participaciones y Aportaciones por Pagar a Corto Plazo	0	0
a5) Fondos con Afectación Específica	0	0	a5) Transferencias Otorgadas por Pagar a Corto Plazo	0	0
a6) Depósitos de Fondos de Terceros en Garantía y/o Administración	0	0	a6) Intereses, Comisiones y Otros Gastos de la Deuda Pública por Pagar a Corto Plazo	0	0
a7) Otros Efectivos y Equivalentes	6,952	14,616	a7) Retenciones y Contribuciones por Pagar a Corto Plazo	291,309	476,605
b. Derechos a Recibir Efectivo o Equivalentes (b=b1+b2+b3+b4+b5+b6+b7)	33,908	79,233	a8) Devoluciones de la Ley de Ingresos por Pagar a Corto Plazo	0	0
b1) Inversiones Financieras de Corto Plazo	0	11	a9) Otras Cuentas por Pagar a Corto Plazo	0	0
b2) Cuentas por Cobrar a Corto Plazo	0	0	b. Documentos por Pagar a Corto Plazo (b=b1+b2+b3)	0	0
b3) Deudores Diversos por Cobrar a Corto Plazo	33,908	79,222	b1) Documentos Comerciales por Pagar a Corto Plazo	0	0
b4) Ingresos por Recuperar a Corto Plazo	0	0	b2) Documentos con Contratistas por Obras Públicas por Pagar a Corto Plazo	0	0
b5) Deudores por Anticipos de la Tesorería a Corto Plazo	0	0	b3) Otros Documentos por Pagar a Corto Plazo	0	0
b6) Préstamos Otorgados a Corto Plazo	0	0	c. Porción a Corto Plazo de la Deuda Pública a Largo Plazo (c=c1+c2)	0	0
b7) Otros Derechos a Recibir Efectivo o Equivalentes a Corto Plazo	0	0	c1) Porción a Corto Plazo de la Deuda Pública	0	0
c. Derechos a Recibir Bienes o Servicios (c=c1+c2+c3+c4+c5)	0	0	c2) Porción a Corto Plazo de Arrendamiento Financiero	0	0
c1) Anticipo a Proveedores por Adquisición de Bienes y Prestación de Servicios a Corto Plazo	0	0	d. Títulos y Valores a Corto Plazo	0	0
c2) Anticipo a Proveedores por Adquisición de Bienes Inmuebles y Muebles a Corto Plazo	0	0	e. Pasivos Diferidos a Corto Plazo (e=e1+e2+e3)	0	0
c3) Anticipo a Proveedores por Adquisición de Bienes Intangibles a Corto Plazo	0	0	e1) Ingresos Cobrados por Adelantado a Corto Plazo	0	0
c4) Anticipo a Contratistas por Obras Públicas a Corto Plazo	0	0	e2) Intereses Cobrados por Adelantado a Corto Plazo	0	0
c5) Otros Derechos a Recibir Bienes o Servicios a Corto Plazo	0	0	e3) Otros Pasivos Diferidos a Corto Plazo	0	0
d. Inventarios (d=d1+d2+d3+d4+d5)	0	0	f. Fondos y Bienes de Terceros en Garantía y/o Administración a Corto Plazo (f=f1+f2+f3+f4+f5+f6)	0	0
d1) Inventario de Mercancías para Venta	0	0	f1) Fondos en Garantía a Corto Plazo	0	0
d2) Inventario de Mercancías Terminadas	0	0	f2) Fondos en Administración a Corto Plazo	0	0
d3) Inventario de Mercancías en Proceso de Elaboración	0	0	f3) Fondos Contingentes a Corto Plazo	0	0
d4) Inventario de Materias Primas, Materiales y Suministros para Producción	0	0	f4) Fondos de Fideicomisos, Mandatos y Contratos Análogos a Corto Plazo	0	0
d5) Bienes en Tránsito	0	0	f5) Otros Fondos de Terceros en Garantía y/o Administración a Corto Plazo	0	0
e. Almacenes	0	0	f6) Valores y Bienes en Garantía a Corto Plazo	0	0
f. Estimación por Pérdida o Deterioro de Activos Circulantes (f=f1+f2)	0	0	g. Provisiones a Corto Plazo (g=g1+g2+g3)	0	0
f1) Estimaciones para Cuentas Incobrables por Derechos a Recibir Efectivo o Equivalentes	0	0	g1) Provisión para Demandas y Juicios a Corto Plazo	0	0
f2) Estimación por Deterioro de Inventarios	0	0	g2) Provisión para Contingencias a Corto Plazo	0	0
g. Otros Activos Circulantes (g=g1+g2+g3+g4)	0	0	g3) Otras Provisiones a Corto Plazo	0	0
g1) Valores en Garantía	0	0	h. Otros Pasivos a Corto Plazo (h=h1+h2+h3)	2,968	137,739
g2) Bienes en Garantía (excluye depósitos de fondos)	0	0	h1) Ingresos por Clasificar	0	137,739
g3) Bienes Derivados de Embargos, Decomisos, Aseguramientos y Dación en Pago	0	0	h2) Recaudación por Participar	0	0
g4) Adquisición con Fondos de Terceros	0	0	h3) Otros Pasivos Circulantes	2,968	0
IA. Total de Activos Circulantes (IA = a + b + c + d + e + f + g)	595,323	13,407,002	IIA. Total de Pasivos Circulantes (IIA = a + b + c + d + e + f + g + h)	472,037	13,652,112
Activo No Circulante			Pasivo No Circulante		
a. Inversiones Financieras a Largo Plazo	0	0	a. Cuentas por Pagar a Largo Plazo	0	0
b. Derechos a Recibir Efectivo o Equivalentes a Largo Plazo	0	0	b. Documentos por Pagar a Largo Plazo	0	0
c. Bienes Inmuebles, Infraestructura y Construcciones en Proceso	43,690,207	42,982,427	c. Deuda Pública a Largo Plazo	0	0
d. Bienes Muebles	31,123,940	16,571,391	d. Pasivos Diferidos a Largo Plazo	0	0
e. Activos Intangibles	331,682	331,682	e. Fondos y Bienes de Terceros en Garantía y/o en Administración a Largo Plazo	0	0
f. Depreciación, Deterioro y Amortización Acumulada de Bienes	0	0	f. Provisiones a Largo Plazo	0	0
g. Activos Diferidos	0	0	II.B. Total de Pasivos No Circulantes (IIB = a + b + c + d + e + f)	0	0
h. Estimación por Pérdida o Deterioro de Activos no Circulantes	0	0	II. Total del Pasivo (II = IIA + IIB)	472,037	13,652,112
i. Otros Activos no Circulantes	0	0	HACIENDA PÚBLICA/PATRIMONIO		
IB. Total de Activos No Circulantes (IB = a + b + c + d + e + f + g + h + i)	75,145,829	59,885,500	IIIA. Hacienda Pública/Patrimonio Contribuido (IIIA = a + b + c)	59,775,601	24,580,582
I. Total del Activo (I = IA + IB)	75,741,152	73,292,502	a. Aportaciones	500,000	500,000
			b. Donaciones de Capital	145,050	145,050
			c. Actualización de la Hacienda Pública/Patrimonio	59,130,551	23,935,532
			IIIB. Hacienda Pública/Patrimonio Generado (IIIB = a + b + c + d + e)	15,493,514	35,059,807
			a. Resultados del Ejercicio (Ahorro/ Desahorro)	1,013,902	21,008,610
			b. Resultados de Ejercicios Anteriores	14,739,389	14,257,552
			c. Revalúos	0	0
			d. Reservas	0	0
			e. Rectificaciones de Resultados de Ejercicios Anteriores	-259,777	-206,355
			IIIC. Exceso o Insuficiencia en la Actualización de la Hacienda Pública/Patrimonio (IIIC=a+b)	0	0
			a. Resultado por Posición Monetaria	0	0
			b. Resultado por Tenencia de Activos no Monetarios	0	0
			III. Total Hacienda Pública/Patrimonio (III = IIIA + IIIB + IIIC)	75,269,115	59,640,389
			IV. Total del Pasivo y Hacienda Pública/Patrimonio (IV = II + III)	75,741,152	73,292,501

**BALANZA DE COMPROBACION
DEL 01 DE ENERO AL 31 DE DICIEMBRE DE 2021
(PESOS)**

	SALDO ANTERIOR	MOVIMIENTOS ACUMULADOS		SALDO ACTUAL
		DEBE	HABER	
ACTIVO				
BANCOS/TESORERÍA	290,559	9,976,667	9,712,762	554,464
OTROS EFECTIVOS Y EQUIVALENTES	3,334	8,298	4,681	6,952
CUENTAS POR COBRAR A CORTO PLAZO	0	6,325,246	6,325,246	0
DEUDORES DIVERSOS POR COBRAR A CORTO PLAZO	51,658	30,331	48,081	33,908
INGRESOS POR RECUPERAR A CORTO PLAZO	0	18,555	18,555	0
ACTIVO CIRCULANTE	345,551	16,359,097	16,109,325	595,324
EDIFICIOS NO HABITACIONALES	42,982,427	0	0	42,982,427
CONSTRUCCIONES EN PROCESO EN BIENES DE DOMINIO PÚBLICO	707,780	0	0	707,780
MOBILIARIO Y EQUIPO DE ADMINISTRACIÓN	7,424,766	0	3,599	7,421,167
MOBILIARIO Y EQUIPO EDUCACIONAL Y RECREATIVO	13,875,862	0	0	13,875,862
EQUIPO E INSTRUMENTAL MÉDICO Y DE LABORATORIO	0	0	0	0
VEHÍCULOS Y EQUIPO DE TRANSPORTE	1,269,590	0	0	1,269,590
MAQUINARIA, OTROS EQUIPOS Y HERRAMIENTAS	8,332,895	209,520	0	8,542,415
COLECCIONES, OBRAS DE ARTE Y OBJETOS VALIOSOS	14,906	0	0	14,906
SOFTWARE	331,682	0	0	331,682
ACTIVO FIJO	74,939,908	209,520	3,599	75,145,829
TOTAL ACTIVO	75,285,459	16,568,617	16,112,924	75,741,152
PASIVO				
CUENTAS POR PAGAR A CORTO PLAZO	422,243	6,950,218	6,997,044	469,069
OTROS PASIVOS A CORTO PLAZO	1,548	1,548	2,968	2,969
PASIVO CORTO PLAZO	423,791	6,951,766	7,000,012	472,038
TOTAL PASIVO	423,791	6,951,766	7,000,012	472,038
PATRIMONIO				
APORTACIONES	500,000	0	0	500,000
DONACIONES DE CAPITAL	145,050	0	0	145,050
ACTUALIZACIÓN DE LA HACIENDA PÚBLICA/PATRIMONIO	59,130,551	0	0	59,130,551
RESULTADOS DE EJERCICIOS ANTERIORES	14,236,848	0	502,541	14,739,389
RECTIFICACIONES DE RESULTADOS DE EJERCICIOS ANTEF.	259,777	0	0	-259,777
TOTAL PATRIMONIO	73,752,672	0	502,541	74,255,213
INGRESOS				
TRANSFERENCIAS INTERNAS Y ASIGNACIONES DEL SECTOR	11,888,741	0	5,618,929	17,507,670
INGRESOS POR VENTA DE BIENES Y SERVICIOS	1,244,503	0	705,932	1,950,435
SUBSIDIOS Y SUBVENCIONES	0	0	0	0
APORTACIONES	0	0	0	0
DERECHOS	3,406	0	18,940	22,346
PRODUCTOS	0	0	0	0
TOTAL INGRESOS	13,136,650	0	6,343,801	19,480,451
EGRESOS				
SERVICIOS PERSONALES	9,468,276	4,400,041	0	13,868,317
MATERIALES Y SUMINISTROS	710,013	789,569	0	1,499,582
SERVICIOS GENERALES	1,849,365	1,249,286	0	3,098,651
TRANSFERENCIAS	0	0	0	0
TOTAL EGRESOS	12,027,654	6,438,897	0	18,466,551
SALDO DEUDOR	87,313,113	29,959,279		94,207,703
SALDO ACREEDOR	87,313,113		29,959,279	94,207,703

Estado de Tlaxcala
Estado Analítico de Ingresos
Del 01/ene./2021 Al 31/dic./2021

Fecha y 10/ene./2022

10:33 a. m.

Usr: supervisor
rptEstadoPresup

Rubro de Ingresos	Ingreso					Diferencia (6=5-1)
	Estimado (1)	Ampliaciones y Reducciones	Modificado (3=1+2)	Devengado (4)	Recaudado (5)	
IMPUESTOS	\$0.00	\$0.00	\$0.00	\$0.00	\$0.00	0.00
CUOTAS Y APORTACIONES DE SEGURIDAD SOCIAL	\$0.00	\$0.00	\$0.00	\$0.00	\$0.00	0.00
CONTRIBUCIONES DE MEJORAS	\$0.00	\$0.00	\$0.00	\$0.00	\$0.00	0.00
DERECHOS	\$0.00	\$22,345.60	\$22,345.60	\$22,345.60	\$22,345.60	22,345.60
PRODUCTOS	\$0.00	\$0.00	\$0.00	\$0.00	\$0.00	0.00
APROVECHAMIENTOS	\$0.00	\$0.00	\$0.00	\$0.00	\$0.00	0.00
INGRESOS POR VENTAS DE BIENES	\$0.00	\$0.00	\$0.00	\$0.00	\$0.00	0.00
PARTICIPACIONES Y APORTACIONES	\$2,650,500.00	-\$700,065.09	\$1,950,434.91	\$1,950,434.91	\$1,950,434.91	-700,065.09
TRANSFERENCIAS, ASIGNACIONES, SUBSIDIOS Y OTRA AYUDAS	\$14,484,504.00	\$3,023,166.47	\$17,507,670.47	\$17,507,670.47	\$17,507,670.47	3,023,166.47
INGRESOS DERIVADOS DE FINANCIAMIENTOS	\$0.00	\$0.00	\$0.00	\$0.00	\$0.00	0.00
Total	\$17,135,004.00	\$2,345,446.98	\$19,480,450.98	\$19,480,450.98	\$19,480,450.98	
Ingresos Excedentes						2,345,446.98

Estado Analítico de Ingresos por Fuente de Financiamiento	Ingreso					Diferencia (6=5-1)
	Estimado (1)	Ampliaciones / (Reducciones)	Modificado (3=1+2)	Devengado (4)	Recaudado (5)	
Ingresos del Poder Ejecutivo Federal o Estatal y de los Municipios						
	\$0.00	\$0.00	\$0.00	\$0.00	\$0.00	0.00
	\$0.00	\$0.00	\$0.00	\$0.00	\$0.00	0.00
	\$0.00	\$0.00	\$0.00	\$0.00	\$0.00	0.00
	\$0.00	\$22,345.60	\$22,345.60	\$22,345.60	\$22,345.60	22,345.60
	\$0.00	\$0.00	\$0.00	\$0.00	\$0.00	0.00
	\$0.00	\$0.00	\$0.00	\$0.00	\$0.00	0.00
	\$2,650,500.00	-\$700,065.09	\$1,950,434.91	\$1,950,434.91	\$1,950,434.91	-700,065.09
	\$0.00	\$0.00	\$0.00	\$0.00	\$0.00	0.00
Ingresos de los Entes Públicos de los Poderes Legislativo y Judicial, de los Órganos Autónomos y del Sector Paraestatal o Paramunicipal, así como de las Empresas Productivas del Estado						
##	\$0.00	\$0.00	\$0.00	\$0.00	\$0.00	0.00
##	\$0.00	\$0.00	\$0.00	\$0.00	\$0.00	0.00
##	\$0.00	\$0.00	\$0.00	\$0.00	\$0.00	0.00
##	\$14,484,504.00	\$3,023,166.47	\$17,507,670.47	\$17,507,670.47	\$17,507,670.47	3,023,166.47
Ingresos Derivados de Financiamiento						
###	\$0.00	\$0.00	\$0.00	\$0.00	\$0.00	0.00
Z Total	\$17,135,004.00	\$2,345,446.98	\$19,480,450.98	\$19,480,450.98	\$19,480,450.98	
Z Ingresos Excedentes						2,345,446.98

Objeto del Gasto		Aprobado	Ampliaciones / (Reducciones)	Presupuesto Vigente	Comprometido	Presupuesto Disponibile para Comprometer	Devengado	Comprometido No Devengado	Presupuesto Sin Devengar	Ejercido	Pagado	Cuentas por Pagar Deuda
1000	SERVICIOS PERSONALES	\$13,003,504.00	\$864,813.30	\$13,868,317.30	\$13,868,317.30	\$0.00	\$13,868,317.30	\$0.00	\$0.00	\$13,868,317.30	\$13,868,317.30	\$0.00
1100	REMUNERACIONES AL PERSONAL DE CARÁCTER	\$10,061,855.00	\$88,625.53	\$10,150,480.53	\$10,150,480.53	\$0.00	\$10,150,480.53	\$0.00	\$0.00	\$10,150,480.53	\$10,150,480.53	\$0.00
1130	Sueldos base al personal permanente	\$10,061,855.00	\$88,625.53	\$10,150,480.53	\$10,150,480.53	\$0.00	\$10,150,480.53	\$0.00	\$0.00	\$10,150,480.53	\$10,150,480.53	\$0.00
1131	Sueldos base al personal permanente	\$10,061,855.00	\$88,625.53	\$10,150,480.53	\$10,150,480.53	\$0.00	\$10,150,480.53	\$0.00	\$0.00	\$10,150,480.53	\$10,150,480.53	\$0.00
1300	REMUNERACIONES ADICIONALES Y ESPECIALES	\$1,190,409.00	-\$93,489.40	\$1,096,919.60	\$1,096,919.60	\$0.00	\$1,096,919.60	\$0.00	\$0.00	\$1,096,919.60	\$1,096,919.60	\$0.00
1320	Primas de vacaciones, dominical y gratificación de fin de	\$1,190,409.00	-\$93,489.40	\$1,096,919.60	\$1,096,919.60	\$0.00	\$1,096,919.60	\$0.00	\$0.00	\$1,096,919.60	\$1,096,919.60	\$0.00
1321	Primas de vacaciones, dominical y gratificación de fin de	\$1,190,409.00	-\$93,489.40	\$1,096,919.60	\$1,096,919.60	\$0.00	\$1,096,919.60	\$0.00	\$0.00	\$1,096,919.60	\$1,096,919.60	\$0.00
1400	SEGURIDAD SOCIAL	\$1,751,240.00	\$124,993.17	\$1,876,233.17	\$1,876,233.17	\$0.00	\$1,876,233.17	\$0.00	\$0.00	\$1,876,233.17	\$1,876,233.17	\$0.00
1410	Aportaciones de seguridad social	\$1,051,240.00	\$225,046.96	\$1,276,286.96	\$1,276,286.96	\$0.00	\$1,276,286.96	\$0.00	\$0.00	\$1,276,286.96	\$1,276,286.96	\$0.00
1411	Aportaciones de seguridad social	\$1,051,240.00	\$225,046.96	\$1,276,286.96	\$1,276,286.96	\$0.00	\$1,276,286.96	\$0.00	\$0.00	\$1,276,286.96	\$1,276,286.96	\$0.00
1420	Aportaciones a fondos de vivienda	\$700,000.00	-\$100,053.79	\$599,946.21	\$599,946.21	\$0.00	\$599,946.21	\$0.00	\$0.00	\$599,946.21	\$599,946.21	\$0.00
1421	Aportaciones a fondos de vivienda	\$700,000.00	-\$100,053.79	\$599,946.21	\$599,946.21	\$0.00	\$599,946.21	\$0.00	\$0.00	\$599,946.21	\$599,946.21	\$0.00
1500	OTRAS PRESTACIONES SOCIALES Y ECONÓMICAS	\$0.00	\$744,684.00	\$744,684.00	\$744,684.00	\$0.00	\$744,684.00	\$0.00	\$0.00	\$744,684.00	\$744,684.00	\$0.00
1520	Indemnizaciones	\$0.00	\$744,684.00	\$744,684.00	\$744,684.00	\$0.00	\$744,684.00	\$0.00	\$0.00	\$744,684.00	\$744,684.00	\$0.00
1521	Indemnizaciones	\$0.00	\$744,684.00	\$744,684.00	\$744,684.00	\$0.00	\$744,684.00	\$0.00	\$0.00	\$744,684.00	\$744,684.00	\$0.00
2000	MATERIALES Y SUMINISTRO	\$1,221,000.00	\$344,111.91	\$1,565,111.91	\$1,499,582.39	\$65,529.52	\$1,499,582.39	\$0.00	\$65,529.52	\$1,499,582.39	\$1,499,582.39	\$0.00
2100	Materiales de administración, emisión de documntos	\$469,000.00	\$199,723.34	\$668,723.34	\$636,322.77	\$32,400.57	\$636,322.77	\$0.00	\$32,400.57	\$636,322.77	\$636,322.77	\$0.00
2110	Materiales, útiles y equipos menores de oficina	\$165,000.00	-\$17,543.76	\$147,456.24	\$115,055.67	\$32,400.57	\$115,055.67	\$0.00	\$32,400.57	\$115,055.67	\$115,055.67	\$0.00
2111	Materiales, útiles y equipos menores de oficina	\$165,000.00	-\$17,543.76	\$147,456.24	\$115,055.67	\$32,400.57	\$115,055.67	\$0.00	\$32,400.57	\$115,055.67	\$115,055.67	\$0.00
2130	Material estadístico y geográfico	\$10,000.00	-\$10,000.00	\$0.00	\$0.00	\$0.00	\$0.00	\$0.00	\$0.00	\$0.00	\$0.00	\$0.00
2131	Material estadístico y geográfico	\$10,000.00	-\$10,000.00	\$0.00	\$0.00	\$0.00	\$0.00	\$0.00	\$0.00	\$0.00	\$0.00	\$0.00
2140	Materiales, útiles y equipos menores de tecnologías de	\$100,000.00	\$245,081.79	\$345,081.79	\$345,081.79	\$0.00	\$345,081.79	\$0.00	\$0.00	\$345,081.79	\$345,081.79	\$0.00
2141	Materiales, útiles y equipos menores de tecnologías de	\$100,000.00	\$245,081.79	\$345,081.79	\$345,081.79	\$0.00	\$345,081.79	\$0.00	\$0.00	\$345,081.79	\$345,081.79	\$0.00
2150	Material impreso e información digital	\$50,000.00	-\$50,000.00	\$0.00	\$0.00	\$0.00	\$0.00	\$0.00	\$0.00	\$0.00	\$0.00	\$0.00
2151	Material impreso e información digital	\$50,000.00	-\$50,000.00	\$0.00	\$0.00	\$0.00	\$0.00	\$0.00	\$0.00	\$0.00	\$0.00	\$0.00
2160	Material de limpieza	\$76,000.00	\$95,851.76	\$171,851.76	\$171,851.76	\$0.00	\$171,851.76	\$0.00	\$0.00	\$171,851.76	\$171,851.76	\$0.00
2161	Material de limpieza	\$76,000.00	\$95,851.76	\$171,851.76	\$171,851.76	\$0.00	\$171,851.76	\$0.00	\$0.00	\$171,851.76	\$171,851.76	\$0.00
2170	Materiales y útiles de enseñanza	\$32,000.00	-\$31,586.25	\$413.75	\$413.75	\$0.00	\$413.75	\$0.00	\$0.00	\$413.75	\$413.75	\$0.00
2171	Materiales y útiles de enseñanza	\$32,000.00	-\$31,586.25	\$413.75	\$413.75	\$0.00	\$413.75	\$0.00	\$0.00	\$413.75	\$413.75	\$0.00
2180	Materiales para el registro e identificación de bienes y	\$36,000.00	-\$32,080.20	\$3,919.80	\$3,919.80	\$0.00	\$3,919.80	\$0.00	\$0.00	\$3,919.80	\$3,919.80	\$0.00
2181	Materiales para el registro e identificación de bienes y	\$36,000.00	-\$32,080.20	\$3,919.80	\$3,919.80	\$0.00	\$3,919.80	\$0.00	\$0.00	\$3,919.80	\$3,919.80	\$0.00
2200	ALIMENTOS Y UTENSILIOS	\$46,000.00	\$43,580.76	\$89,580.76	\$89,580.76	\$0.00	\$89,580.76	\$0.00	\$0.00	\$89,580.76	\$89,580.76	\$0.00
2210	Productos alimenticios para personas	\$46,000.00	\$43,580.76	\$89,580.76	\$89,580.76	\$0.00	\$89,580.76	\$0.00	\$0.00	\$89,580.76	\$89,580.76	\$0.00
2211	Productos alimenticios para personas	\$46,000.00	\$43,580.76	\$89,580.76	\$89,580.76	\$0.00	\$89,580.76	\$0.00	\$0.00	\$89,580.76	\$89,580.76	\$0.00
2400	MATERIALES Y ARTÍCULOS DE CONSTRUCCIÓN Y	\$15,000.00	\$188,707.70	\$203,707.70	\$203,707.70	\$0.00	\$203,707.70	\$0.00	\$0.00	\$203,707.70	\$203,707.70	\$0.00

Objeto del Gasto		Aprobado	Ampliaciones / (Reducciones)	Presupuesto Vigente	Comprometido	Presupuesto	Devengado	Comprometido No Devengado	Presupuesto Sin Devengar	Ejercido	Pagado	Cuentas por Pagar Deuda
						Disponibile para Comprometer						
2420	Cemento y productos de concreto	\$0.00	\$154.00	\$154.00	\$154.00	\$0.00	\$154.00	\$0.00	\$0.00	\$154.00	\$154.00	\$0.00
2421	Cemento y productos de concreto	\$0.00	\$154.00	\$154.00	\$154.00	\$0.00	\$154.00	\$0.00	\$0.00	\$154.00	\$154.00	\$0.00
2460	Material eléctrico y electrónico	\$15,000.00	-\$2,298.89	\$12,701.11	\$12,701.11	\$0.00	\$12,701.11	\$0.00	\$0.00	\$12,701.11	\$12,701.11	\$0.00
2461	Material eléctrico y electrónico	\$15,000.00	-\$2,298.89	\$12,701.11	\$12,701.11	\$0.00	\$12,701.11	\$0.00	\$0.00	\$12,701.11	\$12,701.11	\$0.00
2470	Artículos metálicos para la construcción	\$0.00	\$12,946.85	\$12,946.85	\$12,946.85	\$0.00	\$12,946.85	\$0.00	\$0.00	\$12,946.85	\$12,946.85	\$0.00
2471	Artículos metálicos para la construcción	\$0.00	\$12,946.85	\$12,946.85	\$12,946.85	\$0.00	\$12,946.85	\$0.00	\$0.00	\$12,946.85	\$12,946.85	\$0.00
2490	Otros materiales y artículos de construcción y reparación	\$0.00	\$177,905.74	\$177,905.74	\$177,905.74	\$0.00	\$177,905.74	\$0.00	\$0.00	\$177,905.74	\$177,905.74	\$0.00
2491	Otros materiales y artículos de construcción y reparación	\$0.00	\$177,905.74	\$177,905.74	\$177,905.74	\$0.00	\$177,905.74	\$0.00	\$0.00	\$177,905.74	\$177,905.74	\$0.00
2500	Productos químicos, farmacéuticos y de laboratorios	\$221,000.00	-\$211,817.84	\$9,182.16	\$9,182.16	\$0.00	\$9,182.16	\$0.00	\$0.00	\$9,182.16	\$9,182.16	\$0.00
2510	Productos químicos básicos	\$141,000.00	-\$141,000.00	\$0.00	\$0.00	\$0.00	\$0.00	\$0.00	\$0.00	\$0.00	\$0.00	\$0.00
2511	Productos químicos básicos	\$141,000.00	-\$141,000.00	\$0.00	\$0.00	\$0.00	\$0.00	\$0.00	\$0.00	\$0.00	\$0.00	\$0.00
2520	Fertilizantes, pesticidas y otros agroquímicos	\$40,000.00	-\$31,300.00	\$8,700.00	\$8,700.00	\$0.00	\$8,700.00	\$0.00	\$0.00	\$8,700.00	\$8,700.00	\$0.00
2521	Fertilizantes, pesticidas y otros agroquímicos	\$40,000.00	-\$31,300.00	\$8,700.00	\$8,700.00	\$0.00	\$8,700.00	\$0.00	\$0.00	\$8,700.00	\$8,700.00	\$0.00
2530	Medicinas y productos farmacéuticos	\$15,000.00	-\$15,000.00	\$0.00	\$0.00	\$0.00	\$0.00	\$0.00	\$0.00	\$0.00	\$0.00	\$0.00
2531	Medicinas y productos farmacéuticos	\$15,000.00	-\$15,000.00	\$0.00	\$0.00	\$0.00	\$0.00	\$0.00	\$0.00	\$0.00	\$0.00	\$0.00
2550	Materiales, accesorios y suministros de laboratorio	\$15,000.00	-\$15,000.00	\$0.00	\$0.00	\$0.00	\$0.00	\$0.00	\$0.00	\$0.00	\$0.00	\$0.00
2551	Materiales, accesorios y suministros de laboratorio	\$15,000.00	-\$15,000.00	\$0.00	\$0.00	\$0.00	\$0.00	\$0.00	\$0.00	\$0.00	\$0.00	\$0.00
2560	Fibras sintéticas, hules, plásticos y derivados	\$0.00	\$482.16	\$482.16	\$482.16	\$0.00	\$482.16	\$0.00	\$0.00	\$482.16	\$482.16	\$0.00
2561	Fibras sintéticas, hules, plásticos y derivados	\$0.00	\$482.16	\$482.16	\$482.16	\$0.00	\$482.16	\$0.00	\$0.00	\$482.16	\$482.16	\$0.00
2590	Otros productos químicos	\$10,000.00	-\$10,000.00	\$0.00	\$0.00	\$0.00	\$0.00	\$0.00	\$0.00	\$0.00	\$0.00	\$0.00
2591	Otros productos químicos	\$10,000.00	-\$10,000.00	\$0.00	\$0.00	\$0.00	\$0.00	\$0.00	\$0.00	\$0.00	\$0.00	\$0.00
2600	COMBUSTIBLES, LUBRICANTES Y ADITIVOS	\$360,000.00	\$181,936.88	\$541,936.88	\$523,807.93	\$18,128.95	\$523,807.93	\$0.00	\$18,128.95	\$523,807.93	\$523,807.93	\$0.00
2610	Combustibles, lubricantes y aditivos	\$360,000.00	\$181,936.88	\$541,936.88	\$523,807.93	\$18,128.95	\$523,807.93	\$0.00	\$18,128.95	\$523,807.93	\$523,807.93	\$0.00
2611	Combustibles, lubricantes y aditivos	\$360,000.00	\$181,936.88	\$541,936.88	\$523,807.93	\$18,128.95	\$523,807.93	\$0.00	\$18,128.95	\$523,807.93	\$523,807.93	\$0.00
2700	VESTUARIO, BLANCOS, PRENDAS DE PROTECCIÓN	\$65,000.00	-\$56,856.80	\$8,143.20	\$8,143.20	\$0.00	\$8,143.20	\$0.00	\$0.00	\$8,143.20	\$8,143.20	\$0.00
2710	Vestuario y uniformes	\$30,000.00	-\$21,856.80	\$8,143.20	\$8,143.20	\$0.00	\$8,143.20	\$0.00	\$0.00	\$8,143.20	\$8,143.20	\$0.00
2711	Vestuario y uniformes	\$30,000.00	-\$21,856.80	\$8,143.20	\$8,143.20	\$0.00	\$8,143.20	\$0.00	\$0.00	\$8,143.20	\$8,143.20	\$0.00
2730	Artículos deportivos	\$20,000.00	-\$20,000.00	\$0.00	\$0.00	\$0.00	\$0.00	\$0.00	\$0.00	\$0.00	\$0.00	\$0.00
2731	Artículos deportivos	\$20,000.00	-\$20,000.00	\$0.00	\$0.00	\$0.00	\$0.00	\$0.00	\$0.00	\$0.00	\$0.00	\$0.00
2740	Productos textiles	\$15,000.00	-\$15,000.00	\$0.00	\$0.00	\$0.00	\$0.00	\$0.00	\$0.00	\$0.00	\$0.00	\$0.00
2741	Productos textiles	\$15,000.00	-\$15,000.00	\$0.00	\$0.00	\$0.00	\$0.00	\$0.00	\$0.00	\$0.00	\$0.00	\$0.00
2900	HERRAMIENTAS, REFACCIONES Y ACCESORIOS	\$45,000.00	-\$1,162.13	\$43,837.87	\$28,837.87	\$15,000.00	\$28,837.87	\$0.00	\$15,000.00	\$28,837.87	\$28,837.87	\$0.00
2910	Herramientas menores	\$15,000.00	-\$6,094.97	\$8,905.03	\$8,905.03	\$0.00	\$8,905.03	\$0.00	\$0.00	\$8,905.03	\$8,905.03	\$0.00
2911	Herramientas menores	\$15,000.00	-\$6,094.97	\$8,905.03	\$8,905.03	\$0.00	\$8,905.03	\$0.00	\$0.00	\$8,905.03	\$8,905.03	\$0.00
2940	Refacciones y accesorios menores de equipo de	\$15,000.00	\$0.00	\$15,000.00	\$0.00	\$15,000.00	\$0.00	\$0.00	\$15,000.00	\$0.00	\$0.00	\$0.00

Objeto del Gasto		Aprobado	Ampliaciones / (Reducciones)	Presupuesto Vigente	Comprometido	Presupuesto Disponibile para Comprometer	Devengado	Comprometido No Devengado	Presupuesto Sin Devengar	Ejercido	Pagado	Cuentas por Pagar Deuda
2941	Refacciones y accesorios menores de equipo de	\$15,000.00	\$0.00	\$15,000.00	\$0.00	\$15,000.00	\$0.00	\$0.00	\$15,000.00	\$0.00	\$0.00	\$0.00
2960	Refacciones y accesorios menores de equipo de	\$15,000.00	\$4,932.84	\$19,932.84	\$19,932.84	\$0.00	\$19,932.84	\$0.00	\$0.00	\$19,932.84	\$19,932.84	\$0.00
2961	Refacciones y accesorios menores de equipo de	\$15,000.00	\$4,932.84	\$19,932.84	\$19,932.84	\$0.00	\$19,932.84	\$0.00	\$0.00	\$19,932.84	\$19,932.84	\$0.00
3000	SERVICIOS GENERALES	\$2,860,500.00	\$245,095.37	\$3,105,595.37	\$3,098,650.50	\$6,944.87	\$3,098,650.50	\$0.00	\$6,944.87	\$3,098,650.50	\$3,098,650.50	\$0.00
3100	SERVICIOS BÁSICOS	\$1,009,000.00	\$427,390.17	\$1,436,390.17	\$1,429,445.30	\$6,944.87	\$1,429,445.30	\$0.00	\$6,944.87	\$1,429,445.30	\$1,429,445.30	\$0.00
3110	Energía eléctrica	\$324,000.00	-\$79,894.00	\$244,106.00	\$244,106.00	\$0.00	\$244,106.00	\$0.00	\$0.00	\$244,106.00	\$244,106.00	\$0.00
3111	Energía eléctrica	\$324,000.00	-\$79,894.00	\$244,106.00	\$244,106.00	\$0.00	\$244,106.00	\$0.00	\$0.00	\$244,106.00	\$244,106.00	\$0.00
3130	Agua	\$60,000.00	\$5,094.80	\$65,094.80	\$65,094.80	\$0.00	\$65,094.80	\$0.00	\$0.00	\$65,094.80	\$65,094.80	\$0.00
3131	Agua	\$60,000.00	\$5,094.80	\$65,094.80	\$65,094.80	\$0.00	\$65,094.80	\$0.00	\$0.00	\$65,094.80	\$65,094.80	\$0.00
3140	Telefonía Tradicional	\$70,000.00	\$66,226.02	\$136,226.02	\$129,281.15	\$6,944.87	\$129,281.15	\$0.00	\$6,944.87	\$129,281.15	\$129,281.15	\$0.00
3141	Telefonía tradicional	\$70,000.00	\$66,226.02	\$136,226.02	\$129,281.15	\$6,944.87	\$129,281.15	\$0.00	\$6,944.87	\$129,281.15	\$129,281.15	\$0.00
3150	Telefonía celular	\$0.00	\$1,800.00	\$1,800.00	\$1,800.00	\$0.00	\$1,800.00	\$0.00	\$0.00	\$1,800.00	\$1,800.00	\$0.00
3151	Telefonía celular	\$0.00	\$1,800.00	\$1,800.00	\$1,800.00	\$0.00	\$1,800.00	\$0.00	\$0.00	\$1,800.00	\$1,800.00	\$0.00
3170	Servicios de acceso a Internet, redes y procesamiento	\$550,000.00	\$437,473.29	\$987,473.29	\$987,473.29	\$0.00	\$987,473.29	\$0.00	\$0.00	\$987,473.29	\$987,473.29	\$0.00
3171	Servicios de acceso de Internet, redes y procesamiento	\$550,000.00	\$437,473.29	\$987,473.29	\$987,473.29	\$0.00	\$987,473.29	\$0.00	\$0.00	\$987,473.29	\$987,473.29	\$0.00
3180	Servicios postales y telegráficos	\$5,000.00	-\$3,309.94	\$1,690.06	\$1,690.06	\$0.00	\$1,690.06	\$0.00	\$0.00	\$1,690.06	\$1,690.06	\$0.00
3181	Servicios postales y telegráficos	\$5,000.00	-\$3,309.94	\$1,690.06	\$1,690.06	\$0.00	\$1,690.06	\$0.00	\$0.00	\$1,690.06	\$1,690.06	\$0.00
3200	SERVICIOS DE ARRENDAMIENTO	\$78,440.00	\$20,049.33	\$98,489.33	\$98,489.33	\$0.00	\$98,489.33	\$0.00	\$0.00	\$98,489.33	\$98,489.33	\$0.00
3230	Arrendamiento de mobiliario y equipo de administración,	\$15,000.00	-\$2,902.13	\$12,097.87	\$12,097.87	\$0.00	\$12,097.87	\$0.00	\$0.00	\$12,097.87	\$12,097.87	\$0.00
3231	Arrendamiento de mobiliario y equipo de administración,	\$15,000.00	-\$2,902.13	\$12,097.87	\$12,097.87	\$0.00	\$12,097.87	\$0.00	\$0.00	\$12,097.87	\$12,097.87	\$0.00
3250	Arrendamiento de equipo de transporte	\$15,440.00	-\$15,440.00	\$0.00	\$0.00	\$0.00	\$0.00	\$0.00	\$0.00	\$0.00	\$0.00	\$0.00
3251	Arrendamiento de equipo de transporte	\$15,440.00	-\$15,440.00	\$0.00	\$0.00	\$0.00	\$0.00	\$0.00	\$0.00	\$0.00	\$0.00	\$0.00
3260	Arrendamiento de maquinaria, otros equipos y	\$48,000.00	-\$24,595.38	\$23,404.62	\$23,404.62	\$0.00	\$23,404.62	\$0.00	\$0.00	\$23,404.62	\$23,404.62	\$0.00
3261	Arrendamiento de maquinaria, otros equipos y	\$48,000.00	-\$24,595.38	\$23,404.62	\$23,404.62	\$0.00	\$23,404.62	\$0.00	\$0.00	\$23,404.62	\$23,404.62	\$0.00
3290	Otros arrendamientos	\$0.00	\$62,986.84	\$62,986.84	\$62,986.84	\$0.00	\$62,986.84	\$0.00	\$0.00	\$62,986.84	\$62,986.84	\$0.00
3291	Otros arrendamientos	\$0.00	\$62,986.84	\$62,986.84	\$62,986.84	\$0.00	\$62,986.84	\$0.00	\$0.00	\$62,986.84	\$62,986.84	\$0.00
3300	SERVICIOS PROFESIONALES, CIENTÍFICOS,	\$188,000.00	\$12,716.36	\$200,716.36	\$200,716.36	\$0.00	\$200,716.36	\$0.00	\$0.00	\$200,716.36	\$200,716.36	\$0.00
3310	Servicios legales, de contabilidad, auditoría y	\$38,000.00	\$145,042.60	\$183,042.60	\$183,042.60	\$0.00	\$183,042.60	\$0.00	\$0.00	\$183,042.60	\$183,042.60	\$0.00
3311	Servicios legales, de contabilidad, auditoría y	\$38,000.00	\$145,042.60	\$183,042.60	\$183,042.60	\$0.00	\$183,042.60	\$0.00	\$0.00	\$183,042.60	\$183,042.60	\$0.00
3340	Servicios de capacitación	\$80,000.00	-\$80,000.00	\$0.00	\$0.00	\$0.00	\$0.00	\$0.00	\$0.00	\$0.00	\$0.00	\$0.00
3341	Servicios de capacitación	\$80,000.00	-\$80,000.00	\$0.00	\$0.00	\$0.00	\$0.00	\$0.00	\$0.00	\$0.00	\$0.00	\$0.00
3360	Servicios de apoyo administrativo, traducción,	\$70,000.00	-\$52,326.24	\$17,673.76	\$17,673.76	\$0.00	\$17,673.76	\$0.00	\$0.00	\$17,673.76	\$17,673.76	\$0.00
3361	Servicios de apoyo administrativo, fotocopiado e	\$70,000.00	-\$52,326.24	\$17,673.76	\$17,673.76	\$0.00	\$17,673.76	\$0.00	\$0.00	\$17,673.76	\$17,673.76	\$0.00
3400	SERVICIOS FINANCIEROS, BANCARIOS Y	\$160,000.00	-\$104,474.49	\$55,525.51	\$55,525.51	\$0.00	\$55,525.51	\$0.00	\$0.00	\$55,525.51	\$55,525.51	\$0.00
3410	Servicios financieros y bancarios	\$60,000.00	-\$45,440.77	\$14,559.23	\$14,559.23	\$0.00	\$14,559.23	\$0.00	\$0.00	\$14,559.23	\$14,559.23	\$0.00

Objeto del Gasto		Aprobado	Ampliaciones / (Reducciones)	Presupuesto Vigente	Comprometido	Presupuesto		Comprometido No Devengado	Presupuesto Sin Devengar	Ejercido	Pagado	Cuentas por Pagar Deuda
						Disponibles para Comprometer	Devengado					
3411	Servicios financieros y bancarios	\$60,000.00	-\$45,440.77	\$14,559.23	\$14,559.23	\$0.00	\$14,559.23	\$0.00	\$0.00	\$14,559.23	\$14,559.23	\$0.00
3450	Seguro de bienes patrimoniales	\$100,000.00	-\$68,858.92	\$31,141.08	\$31,141.08	\$0.00	\$31,141.08	\$0.00	\$0.00	\$31,141.08	\$31,141.08	\$0.00
3451	Seguro de bienes patrimoniales	\$100,000.00	-\$68,858.92	\$31,141.08	\$31,141.08	\$0.00	\$31,141.08	\$0.00	\$0.00	\$31,141.08	\$31,141.08	\$0.00
3480	Comisiones por ventas	\$0.00	\$9,825.20	\$9,825.20	\$9,825.20	\$0.00	\$9,825.20	\$0.00	\$0.00	\$9,825.20	\$9,825.20	\$0.00
3481	Comisiones por ventas	\$0.00	\$9,825.20	\$9,825.20	\$9,825.20	\$0.00	\$9,825.20	\$0.00	\$0.00	\$9,825.20	\$9,825.20	\$0.00
3500	SERVICIOS DE INSTALACIÓN, REPARACIÓN,	\$835,000.00	-\$448,025.53	\$386,974.47	\$386,974.47	\$0.00	\$386,974.47	\$0.00	\$0.00	\$386,974.47	\$386,974.47	\$0.00
3510	Conservación y mantenimiento menor de inmuebles	\$680,000.00	-\$680,000.00	\$0.00	\$0.00	\$0.00	\$0.00	\$0.00	\$0.00	\$0.00	\$0.00	\$0.00
3511	Conservación y mantenimiento menor de inmuebles	\$680,000.00	-\$680,000.00	\$0.00	\$0.00	\$0.00	\$0.00	\$0.00	\$0.00	\$0.00	\$0.00	\$0.00
3520	Instalación, reparación y mantenimiento de mobiliario y	\$30,000.00	\$6,888.00	\$36,888.00	\$36,888.00	\$0.00	\$36,888.00	\$0.00	\$0.00	\$36,888.00	\$36,888.00	\$0.00
3521	Instalación, reparación y mantenimiento de mobiliario y	\$30,000.00	\$6,888.00	\$36,888.00	\$36,888.00	\$0.00	\$36,888.00	\$0.00	\$0.00	\$36,888.00	\$36,888.00	\$0.00
3530	Instalación, reparación y mantenimiento de equipo de	\$40,000.00	\$15,503.61	\$55,503.61	\$55,503.61	\$0.00	\$55,503.61	\$0.00	\$0.00	\$55,503.61	\$55,503.61	\$0.00
3531	Instalación, reparación y mantenimiento de equipo de	\$40,000.00	\$15,503.61	\$55,503.61	\$55,503.61	\$0.00	\$55,503.61	\$0.00	\$0.00	\$55,503.61	\$55,503.61	\$0.00
3550	Reparación y mantenimiento de equipo de transporte	\$85,000.00	\$135,925.51	\$220,925.51	\$220,925.51	\$0.00	\$220,925.51	\$0.00	\$0.00	\$220,925.51	\$220,925.51	\$0.00
3551	Reparación y mantenimiento de equipo de transporte	\$85,000.00	\$135,925.51	\$220,925.51	\$220,925.51	\$0.00	\$220,925.51	\$0.00	\$0.00	\$220,925.51	\$220,925.51	\$0.00
3560	Reparación y mantenimiento de equipo de defensa y	\$0.00	\$5,718.80	\$5,718.80	\$5,718.80	\$0.00	\$5,718.80	\$0.00	\$0.00	\$5,718.80	\$5,718.80	\$0.00
3561	Reparación y mantenimiento de equipo de defensa y	\$0.00	\$5,718.80	\$5,718.80	\$5,718.80	\$0.00	\$5,718.80	\$0.00	\$0.00	\$5,718.80	\$5,718.80	\$0.00
3570	Instalación, reparación y mantenimiento de maquinaria y	\$0.00	\$13,650.55	\$13,650.55	\$13,650.55	\$0.00	\$13,650.55	\$0.00	\$0.00	\$13,650.55	\$13,650.55	\$0.00
3571	Instalación, reparación y mantenimiento de maquinaria,	\$0.00	\$13,650.55	\$13,650.55	\$13,650.55	\$0.00	\$13,650.55	\$0.00	\$0.00	\$13,650.55	\$13,650.55	\$0.00
3580	Servicios de limpieza y manejo de desechos	\$0.00	\$54,288.00	\$54,288.00	\$54,288.00	\$0.00	\$54,288.00	\$0.00	\$0.00	\$54,288.00	\$54,288.00	\$0.00
3581	Servicios de limpieza y manejo de desechos	\$0.00	\$54,288.00	\$54,288.00	\$54,288.00	\$0.00	\$54,288.00	\$0.00	\$0.00	\$54,288.00	\$54,288.00	\$0.00
3600	SERVICIOS DE COMUNICACIÓN SOCIAL Y	\$95,000.00	-\$40,781.96	\$54,218.04	\$54,218.04	\$0.00	\$54,218.04	\$0.00	\$0.00	\$54,218.04	\$54,218.04	\$0.00
3610	Difusión por radio,televisión y otros medios de mensaje	\$95,000.00	-\$40,781.96	\$54,218.04	\$54,218.04	\$0.00	\$54,218.04	\$0.00	\$0.00	\$54,218.04	\$54,218.04	\$0.00
3611	Difusión por radio, televisión y otros medios de	\$95,000.00	-\$40,781.96	\$54,218.04	\$54,218.04	\$0.00	\$54,218.04	\$0.00	\$0.00	\$54,218.04	\$54,218.04	\$0.00
3700	Servicios de traslados y viáticos	\$105,000.00	-\$83,833.28	\$21,166.72	\$21,166.72	\$0.00	\$21,166.72	\$0.00	\$0.00	\$21,166.72	\$21,166.72	\$0.00
3710	Pasajes aéreos	\$25,000.00	-\$25,000.00	\$0.00	\$0.00	\$0.00	\$0.00	\$0.00	\$0.00	\$0.00	\$0.00	\$0.00
3711	Pasajes aéreos	\$25,000.00	-\$25,000.00	\$0.00	\$0.00	\$0.00	\$0.00	\$0.00	\$0.00	\$0.00	\$0.00	\$0.00
3720	Pasajes terrestres	\$5,000.00	-\$698.00	\$4,302.00	\$4,302.00	\$0.00	\$4,302.00	\$0.00	\$0.00	\$4,302.00	\$4,302.00	\$0.00
3721	Pasajes terrestres	\$5,000.00	-\$698.00	\$4,302.00	\$4,302.00	\$0.00	\$4,302.00	\$0.00	\$0.00	\$4,302.00	\$4,302.00	\$0.00
3750	Viáticos en el país	\$55,000.00	-\$38,809.28	\$16,190.72	\$16,190.72	\$0.00	\$16,190.72	\$0.00	\$0.00	\$16,190.72	\$16,190.72	\$0.00
3751	Viáticos en el país	\$55,000.00	-\$38,809.28	\$16,190.72	\$16,190.72	\$0.00	\$16,190.72	\$0.00	\$0.00	\$16,190.72	\$16,190.72	\$0.00
3790	Otros servicios de traslado y hospedaje	\$20,000.00	-\$19,326.00	\$674.00	\$674.00	\$0.00	\$674.00	\$0.00	\$0.00	\$674.00	\$674.00	\$0.00
3791	OTROS SERVICIOS DE TRASLADO Y HOSPEDAJE	\$20,000.00	-\$19,326.00	\$674.00	\$674.00	\$0.00	\$674.00	\$0.00	\$0.00	\$674.00	\$674.00	\$0.00
3800	SERVICIOS OFICIALES	\$35,000.00	-\$5,310.60	\$29,689.40	\$29,689.40	\$0.00	\$29,689.40	\$0.00	\$0.00	\$29,689.40	\$29,689.40	\$0.00
3820	Gastos de orden social y cultural	\$15,000.00	\$12,840.00	\$27,840.00	\$27,840.00	\$0.00	\$27,840.00	\$0.00	\$0.00	\$27,840.00	\$27,840.00	\$0.00
3821	Gastos de orden social y cultural	\$15,000.00	\$12,840.00	\$27,840.00	\$27,840.00	\$0.00	\$27,840.00	\$0.00	\$0.00	\$27,840.00	\$27,840.00	\$0.00

Objeto del Gasto		Aprobado	Ampliaciones / (Reducciones)	Presupuesto Vigente	Comprometido	Presupuesto Disponibile para Comprometer	Devengado	Comprometido No Devengado	Presupuesto Sin Devengar	Ejercido	Pagado	Cuentas por Pagar Deuda
3830	Congresos y convenciones	\$20,000.00	-\$18,150.60	\$1,849.40	\$1,849.40	\$0.00	\$1,849.40	\$0.00	\$0.00	\$1,849.40	\$1,849.40	\$0.00
3831	Congresos y convenciones	\$20,000.00	-\$18,150.60	\$1,849.40	\$1,849.40	\$0.00	\$1,849.40	\$0.00	\$0.00	\$1,849.40	\$1,849.40	\$0.00
3900	OTROS SERVICIOS GENERALES	\$355,060.00	\$467,365.37	\$822,425.37	\$822,425.37	\$0.00	\$822,425.37	\$0.00	\$0.00	\$822,425.37	\$822,425.37	\$0.00
3920	Impuestos y derechos	\$70,000.00	\$454,111.98	\$524,111.98	\$524,111.98	\$0.00	\$524,111.98	\$0.00	\$0.00	\$524,111.98	\$524,111.98	\$0.00
3921	Impuestos y derechos	\$70,000.00	\$454,111.98	\$524,111.98	\$524,111.98	\$0.00	\$524,111.98	\$0.00	\$0.00	\$524,111.98	\$524,111.98	\$0.00
3980	Impuesto sobre nóminas y otros que se deriven de una	\$285,060.00	\$13,253.39	\$298,313.39	\$298,313.39	\$0.00	\$298,313.39	\$0.00	\$0.00	\$298,313.39	\$298,313.39	\$0.00
3981	Impuesto sobre nóminas y otros que se deriven de una	\$285,060.00	\$13,253.39	\$298,313.39	\$298,313.39	\$0.00	\$298,313.39	\$0.00	\$0.00	\$298,313.39	\$298,313.39	\$0.00
5000	BIENES MUEBLES, INMUEBLES E	\$50,000.00	\$183,645.67	\$233,645.67	\$233,645.67	\$0.00	\$233,645.67	\$0.00	\$0.00	\$233,645.67	\$233,645.67	\$0.00
5100	MOBILIARIO Y EQUIPO DE ADMINISTRACIÓN	\$50,000.00	-\$33,066.32	\$16,933.68	\$16,933.68	\$0.00	\$16,933.68	\$0.00	\$0.00	\$16,933.68	\$16,933.68	\$0.00
5150	Equipos de cómputo y de tecnologías de la información	\$0.00	\$16,933.68	\$16,933.68	\$16,933.68	\$0.00	\$16,933.68	\$0.00	\$0.00	\$16,933.68	\$16,933.68	\$0.00
5151	Equipo de cómputo y de tecnología de la información	\$0.00	\$16,933.68	\$16,933.68	\$16,933.68	\$0.00	\$16,933.68	\$0.00	\$0.00	\$16,933.68	\$16,933.68	\$0.00
5190	Otro mobiliario y equipo de administración	\$50,000.00	-\$50,000.00	\$0.00	\$0.00	\$0.00	\$0.00	\$0.00	\$0.00	\$0.00	\$0.00	\$0.00
5191	Otros mobiliarios y equipos de administración	\$50,000.00	-\$50,000.00	\$0.00	\$0.00	\$0.00	\$0.00	\$0.00	\$0.00	\$0.00	\$0.00	\$0.00
5600	MAQUINARIA, OTROS EQUIPOS Y HERRAMIENTAS	\$0.00	\$216,711.99	\$216,711.99	\$216,711.99	\$0.00	\$216,711.99	\$0.00	\$0.00	\$216,711.99	\$216,711.99	\$0.00
5610	Maquinaria y equipo agropecuario	\$0.00	\$216,711.99	\$216,711.99	\$216,711.99	\$0.00	\$216,711.99	\$0.00	\$0.00	\$216,711.99	\$216,711.99	\$0.00
5611	Maquinaria y equipo agropecuario	\$0.00	\$216,711.99	\$216,711.99	\$216,711.99	\$0.00	\$216,711.99	\$0.00	\$0.00	\$216,711.99	\$216,711.99	\$0.00
6000	INVERSIÓN PÚBLICA	\$0.00	\$707,780.01	\$707,780.01	\$707,780.01	\$0.00	\$707,780.01	\$0.00	\$0.00	\$707,780.01	\$707,780.01	\$0.00
6100	OBRA PÚBLICA EN BIENES DE DOMINIO PÚBLICO	\$0.00	\$707,780.01	\$707,780.01	\$707,780.01	\$0.00	\$707,780.01	\$0.00	\$0.00	\$707,780.01	\$707,780.01	\$0.00
6120	Edificación no habitacional	\$0.00	\$707,780.01	\$707,780.01	\$707,780.01	\$0.00	\$707,780.01	\$0.00	\$0.00	\$707,780.01	\$707,780.01	\$0.00
6121	EDIFICACIÓN NO HABITACIONAL	\$0.00	\$707,780.01	\$707,780.01	\$707,780.01	\$0.00	\$707,780.01	\$0.00	\$0.00	\$707,780.01	\$707,780.01	\$0.00
Total		\$17,135,004.00	\$2,345,446.26	\$19,480,450.26	\$19,407,975.87	\$72,474.39	\$19,407,975.87	\$0.00	\$72,474.39	\$19,407,975.87	\$19,407,975.87	\$0.00